ANDHRA JYOTI, VIJAYAWADA. Regd. No. H 543

ఉదయం ★★★ Telephone 4343

ఆంధ్రజ్యోతి

ఎడిటర్: నార్ల వెంకటేశ్వరరావు

చందా రేట్లు

	ఎజెంటు ద్వారా	పోస్టు ద్వారా
	రు. పై	రు
ఒక మాసానికి	3-75	5-00
మూడు మాసాలకు	11-25	15-00
ఆరు మాసాలకు	22-50	30-00
సంవత్సరానికి	45-00	60-00

పబ్లిషర్ లేకపోవడం మేనేజర్,
ఆంధ్రజ్యోతి, పో. బా. నెం. 334. విజయవాడ-2

ఆంధ్రజ్యోతి
పవిత్ర వార పత్రిక
★
మీ కుటుంబానికి ఉత్తమ కాలక్షేప సాధనం
వారం వారం తప్పక చదవండి
★
పేజీలు : 64 • వెల : 40 పైసలు

సంపుటి 11 :: సంచిక 155 | విజయవాడ, డిసెంబరు 7, 1970 సోమవారం | 6 పేజీలు :: 12 పైసలు

ప్రజాస్వామిక పక్షాలతో పాతకాంగ్రెస్ ఎన్నికల సర్దుబాట్లు

చర్చలు జరపడానికి పార్టీ అధ్యక్షునికి అధికారమిచ్చే రాజకీయ తీర్మానానికి లక్నో ఎ.ఐ.సి.సి. ఆమోదం

సంస్థ నిర్ణయాలను పాటించనివారు వైదొలగవచ్చునని శ్రీ మురార్జీ స్పష్టీకరణ

అవసరాలాల్ నెహ్రూనగర్, (లక్నో) డిసెంబర్ 6—

వచ్చే ఎన్నికలలో కొత్త కాంగ్రెసును ఓడించేందుకు ఇతర ప్రజాస్వామిక పక్షాలతో ప్రతిపక్షం కాంగ్రెసు ఎన్నికల సర్దుబాట్లు చేసుకోవాలన్న పార్టీ అధికార రాజకీయ తీర్మానాన్ని ప్రతిపక్షం కాంగ్రెసు ఎ. ఐ. సి. సి. నే దిక్కడ అత్యధిక మెజారిటీతో ఆమోదించింది.

ఎన్నికల సర్దుబాట్లు విషయమై ఇతర పార్టీలతో సంప్రదింపులు జరిపి తుదిరూపం ఇచ్చేందుకు ఈ తీర్మానం పార్టీ అధ్యక్షుడు శ్రీ నిజలింగప్పకు అధికారమిచ్చింది.

ఏడుగురి వ్యతిరేకత

కోరమైన 409 మంది పైబడిన ప్రతినిధులలో ఏడుగురు మాత్రమే తీర్మానాన్ని వ్యతిరేకించారు.

అంతకుముందు మధ్యగుజరాత్ నాయకుడు అనసంఘ్ స్వతంత్ర కమ్యూనిస్టు పక్షాలతో పాతకాంగ్రెస్ ఎలాటి పొత్తు పెట్టుకోరాదని కోరుతూ ప్రతిపాదన చేశ పవరిణను కూడా అధికార పేపరిటీ తిరస్కరించింది.

మీరాజ పథరణలు కూడా వీగిపోయాయి. తీరికలో ఒకటి-ఉదయం కాంగ్రెసు మధ్య పక్షాల ప్రయోజనాలు అరగారన్న సందర్భ [illegible] రోజు రోజుకూ అధికమౌతుంది [illegible] ప్రజా అభిప్రాయాలు [illegible] పార్టీ [illegible] అధి [illegible] పోయింది.

[illegible] పోత్తుకూడా పనిచేయవారికి, [illegible] మన్య దాయిద్యంగా ఎరిగి [illegible]

పోత్తును వ్యతిరేకిస్తున్న విమర్శకులు [illegible] జరిగిన పర్యవసానంగా తీర్మానంపై ఓటింగ్ జరిగింది.

చర్చకు శ్రీ దేశాయ్ సమాధానం

ఉపన్యాసం శ్రీ మురార్జీ దేశాయ్ చాలా గిట్టిగా సమాధానమిస్తూ, పార్టీ బలహీనత వల్లనే నాయకత్వం పట్టే ఎన్నికలలో సర్దుబాట్లు జరగాలని సూచించడంలేదని చెప్పారు.

అధి పంపర్యంలో ప్రధాని శ్రీమతి ఇందిరా గాంధీ నాయకత్వాన వున్న ప్రజాస్వామ్యవ్యతిరేక, నియంతృత్వ ప్రభుత్వాన్ని ప్రతిపక్షం కాంగ్రెస్ ఒక్కటే పడగొట్టగలదని భావించడం హేతుబద్ధమే కాక, తెలివితక్కువ సాహసం కూడానని శ్రీ దేశాయ్ అన్నారు.

ప్రజాస్వామ్య పక్షాలలో పొత్తుకుదుర్చుకోవాలంటున్నవారి పై శ్రీరామ్ సుభగ్ సింగ్ విగూఢంగా చేసిన విమర్శలు ప్రస్తావిస్తూ శ్రీ మురార్జీ దేశాయ్, ఈ [illegible] కాపాడుకునే నిమిత్తంగా పార్టీ పొలిక మార్గాలను వదులుకోవాలి లేదని హామీ ఇచ్చారు.

ప్రజా సర్దుబాట్లు జనసంఘ్, స్వతంత్ర పార్టీలకి పరిమితమైనాయన్న ప్రచారాన్ని కూడా ఆయన ఖండించారు

'ఇష్టంలేనివారు పార్టీనుంచి వైదొలగవచ్చు'

వర్కింగ్ కమిటీ తీర్మానానికి అంగీకరించలేనివారు పార్టీనుంచి వెళ్ళిపోవచ్చునని శ్రీ దేశాయ్ అన్నారు.

కడచిన అక్టోబరులో ఇందిరా గాంధి క్రమశిక్షణారాహిత్యానికి వ్యతిరేకంగా పక్షాలలో దుష్టితులైనందున పార్టీ ఇప్పటికీ తన మూల్యం చెల్లించవలసి వస్తుందని శ్రీ దేశాయ్ అన్నారు.

అంగీకరించిన పార్టీ నిర్ణయాలను బాహాటంగా. ఏహ్యంగా గాని వ్యతిరేకించే వారిపై క్రమశిక్షణా చర్యను తీసుకోవలసిన బాధ్యత తమదేనని శ్రీ మురార్జీ దేశాయ్ హెచ్చరించారు.

పార్టీ అధ్యక్షుల నేతృత్వంలో సమావేశంలో రాష్ట్ర కాలాలను అగిన స్వేచ్ఛ వుంటుందని హామీ ఇస్తూ శ్రీ దేశాయ్ అలాటి స్వేచ్ఛ లోకసభ ఎన్నికల రంగానికి కూడా పొడిగించవలసి వస్తుందని హెచ్చరించారు.

ఇప్పుడు పార్టీ బలంగావున్న రాష్ట్రాలలో పార్టీ అధికారంలోకి వచ్చినప్పటికీ 1972 తరువాత కూడా కేంద్రంలో ప్రస్తుత ప్రభుత్వమే కొనసాగవచ్చునని, రాష్ట్రాల మన్నిలకు కూడా ప్రమాదకరమని అన్నారు.

ప్రతిపక్షం కాంగ్రెస్, తదితర జాతీయ ప్రజాస్వామ్య పార్టీలు దేశ సమగ్రతను, క్రమశిక్షణ వ్యవస్థను రక్షించడానికి చేసిన త్యాగాలను [illegible] పక్షాలు, మున్సిపాలిటీ, [illegible] కమ్యూనిస్టుపార్టీ అనుకూలవారి లతో శ్రీమతి ఇందిరా గాంధీ-ఇందుకుగాను [illegible] పోట్లాడుతూ పార్టీ [illegible] అధి [illegible] పోట్లాడుతూ పార్టీ [illegible] ఇందిరా గాంధీ కోరారు.

[illegible] పోత్తుకూడా పనిచేయవారికి, [illegible] మన్య దాయిద్యంగా ఎరిగి [illegible] పోత్తును వ్యతిరేకిస్తున్న విమర్శకులు [illegible] జరిగిన పర్యవసానంగా తీర్మానంపై ఓటింగ్ జరిగింది.

ఐక్యత సమస్య లేదు

ఉభయ కాంగ్రెసుల మధ్య ఐక్యత ప్రతిపాదనను శ్రీ దేశాయ్ తోసిపుచ్చారు.

"పార్టీని దీర్ఘకాలం కాక మంత్రిత్వశాఖలకు, కమ్యూనిస్టులకు పొత్తు పెట్టుకున్నవారికి మనం ఎలా ఐక్యం కాగలం" అని ఆయన ప్రశ్నించారు.

అంతకు ముందు ఢిల్లీలో డి.పి.సింగ్ సభగిసింగ్ ప్రవేశపెట్టిన తీర్మానం అనేకమంది ప్రతినిధులను ప్రతి విమర్శకు పురికొల్పింది.

జనసంఘ్ స్వతంత్రంతో పొత్తుపెట్టుకోవడం ఉత్సాహం కలగజేయలేదని [illegible] సింగ్ పార్టీ జిల్లాలను గురించి వివరాలు కోరడానికి కూడాదని హెచ్చరించారు.

పార్టీ తన స్వంత సిద్ధాంతాలపై ఆధారపడి, సంస్థను పెంచుకోవలసిన అవసరం వుందని ప్రస్తుత కేంద్ర ప్రభుత్వాన్ని గద్దెదించగలగుతుందని డాక్టర్ సింగ్ చెప్పారు. దీనికి ఆ పని చేయవలసింది పాత కాంగ్రెసేనని అన్నారు.

ఆయితే, యు.పి.లో ఎస్.వి.డి. పద్ధతి ఎన్నికలను శ్రీ సింగ్ ప్రస్తావించారు

ఎన్నికల బెంగాల్ పార్టీ ప్రెసిడెంటు పి.సి. సేన్ ఎత్తుగడలను అనుసరిస్తున్నందుకు శ్రీ సింగ్ విమర్శించారు. ఈ విమర్శ ప్రతినిధులను ఆశ్చర్యపరచింది.

"చివరకు పార్టీలో పనిచేయకుండా వున్నవారు పి.డి. పద్ధతిని ప్రతిపాదిస్తారు అని శ్రీ రామ్ సుభగ్ సింగ్ ఎకటేశారు

బ్యాంకుల జాతీయకరణ పథకాన్ని సమర్థించిన కొందరు సభ్యుల వాదనలను కూడా శ్రీ సింగ్ ఖండించారు. "నేను శ్రీ పునాచా ఈ తర్కాన్ని పూర్తిగా అంగీకరించిన వాళ్ళమే" అని శ్రీ సింగ్ తెలిపారు.

ఈ సమస్యలను శ్రీ దేశాయ్ తన సమాధానంలో ప్రస్తావించి, సమాధానం యిచ్చారు అయితే ఎవరు ఒకరికొకరు పట్టు పెట్టి రాజీ ప్రస్తావనలో చేయలేదు

రెండవ రోజు చర్చ

ప్రతిపక్షం కాంగ్రెస్ ఎ. ఐ. సి. సి. సమావేశం నేడు రాజకీయ తీర్మానంపై రెండవ రోజు చర్చను తిరిగి ప్రారంభించింది.

నేటి ఉదయం తిరిగి ప్రారంభమైన సమావేశంలో రాజకీయ తీర్మానం— మాట్లాడుతూ శ్రీ వి. పాటీలాల (రాజస్థాన్). ఎటి కాంగ్రెసు చేయకుండా నాయకత్వం ప్రజాస్వామిక పక్షంతో పొత్తు పెట్టుకొనందుకు దిగాలని కోరారు.

పార్టీ తీర్మానాన్ని అమలుపరచడంలో శ్రీ విజలింగప్పకు పార్టీ అధ్యక్షుడుగా పూర్తి సహకారం అందించాలని శ్రీ పాటీలాల విజ్ఞప్తి చేశారు. తీర్మానం పైచర్చలో [illegible] పడివున్నదన్న అభిప్రాయాన్ని ప్రతిధ్వనించి యివ్వగలదని ఆయన కోరారు.

ఒరిస్సా ప్రతినిధి శ్రీ మల్లాయ్ తీర్మానాన్ని బలపరుస్తూ మాట్లాడారు. ఉభయ కాంగ్రెసుల మధ్య ఐక్యత ప్రతిపాదనకు యిది తగిన సమయం కాదని ఆయన చెప్పారు.

అధికార కాంగ్రెస్ పార్టీ ప్రయోజనాల కోసం వివిధ రాష్ట్రాలలోని గవర్నర్లు అధికారాలను దుర్వినియోగపరుస్తున్నదని ఆయన ఆరోపించారు.

శ్రీమతి భాయ్ ఆఫ్ గుజరాత్ (గుజరాత్) మాట్లాడుతూ, స్వతంత్ర, జనసంఘ్‌లాంటి పార్టీలతో పొత్తు చేసుకుంటేనే అది తీవ్రమైన తప్పిదం కాగలదని, ఈ పరిణామం తుదకు పార్టీని బలహీన పరుస్తుందని ఆయన చెప్పారు. ఈ ప్రతిపాదనలో అనేక ప్రమాదాలు వున్నాయని ఆయన హెచ్చరించారు.

మామూలు పద్ధతులలో సంస్థాగతపరిణతి కాకపోతే బదులు నాయకత్వం ఎప్పుడూ తీసుకున్న దారి 'అడ్డదారి' గా వున్నదని శ్రీ ఎజిల్ విమర్శించారు.

పార్టీ ఆమోదించిన దశసూత్ర కార్యక్రమాలు బాహాటంగా వ్యతిరేకించిన స్వతంత్రపార్టీతో ఎలాపొత్తు పెట్టుకోగలరు కానీ ఆశ్చర్యకరంగా వున్నదని ఆయన అన్నారు.

ఇక జనసంఘ్‌కు సంబంధించినంతవరకు అది మత సంస్థ కాదని ఎవరూ చెప్పలేరని ఆయన అన్నారు. దురదృష్టవశాత్తు జనసంఘ్ మత సంస్థ కాదని పరిపాటి చేస్తున్నది మనమొక్కరమేనని ఆయన అన్నారు.

ఎన్నికలలో పోటీ విషయమై గుజరాత్ పార్టీకి స్వేచ్ఛ ఇవ్వాలన్న మారిన అవసరం సాధ్యమైన ప్రతిపాదనగా లేదని శ్రీ ఎజిల్ అన్నారు.

ప్రధాని కుట్ర

శ్రీ రవీంద్రవర్మ (కేరళ) మాట్లాడుతూ కమ్యూనిస్టులు డి. ఎం. కె. అకాలి పార్టీ

(మిగతా 2 వ పేజీలో)

నిరుద్యోగ సమస్య పరిష్కారానికి చర్యలు

బృహత్ కార్యక్రమాన్ని ప్రారంభించాలని ప్రతిపక్ష ఎ.ఐ.సి.సి. ఆర్థిక తీర్మానంలో విజ్ఞప్తి

నెహ్రూనగర్, డిసెంబర్ 6—

దేశంలో పెరిగిపోతున్న నిరుద్యోగ సమస్య పరిష్కారానికి విస్తృత కార్యక్రమాన్ని ప్రారంభించాలని ప్రతిపక్ష కాంగ్రెస్ ఎ.ఐ.సి.సి. ఆర్థిక తీర్మానంలో సూచించారు.

ఈ తీర్మానాన్ని శ్రీ అశోక్ మెహతా ప్రతిపాదించారు. తీర్మానంలో ఆర్థిక వ్యవస్థ నిర్వహణలో ప్రభుత్వ పైచేయాన్ని విమర్శించారు. ప్రభుత్వం అవలంబించిన విధానాలు అనేక వ్యవస్థ నిచ్చివ్వడానికి, కాంతిక్రమణం నిచ్చివ్వడానికి దారితీశాయని తీర్మానంలో పేర్కొన్నారు.

ఆవరణలో పూర్తిగా నివసించిన ప్రభుత్వం తన లోపాలను, అభ్యుదయకర చర్యల గురించిన వాగ్దానాలతో సరిపుచ్చుకోవాలని చూస్తున్నదని విమర్శించారు

ఆర్థికరంగంలో ప్రభుత్వ పైచేయిని విడదీయగల సమస్య, దిశల పెరుగుదల ప్రత్యక్ష ఉదాహరణని అ. తీర్మానంలో ఆరోపించారు.

నిరుద్యోగ సమస్యపరిష్కారానికి అత్యంత విస్తృత దేశమైన సంహారం విస్తృత కార్యక్రమాన్ని ప్రారంభించకపోవడం, ఇంత పెద్ద దేశం ఇండియా మేధావుల రూపాయల అప్పుతో 30, 40 లక్షల మందికి ఉద్యోగావకాశాలు పొందగల ఒక బృహత్తర కార్యక్రమాన్ని ఎందుకు అమలు జరపలేదని శ్రీ మెహతా ప్రశ్నించారు.

గ్రామీణ కార్యక్రమాలకు పరిశ్రమలకు గృహనిర్మాణం, రోడ్లనిర్మాణం, ఇరిగేషన్ మిగులుకు పౌకర్యాలకు అధిక ప్రాముఖ్యమిస్తూ ప్రణాళికను కొత్త పద్ధతిలో తిరిగి రూపొందించాలని ఆయన కోరారు. ఇటువంటి కార్యక్రమాలు వెంటనే ఉపాధి నాణ్యతలు కల్పించడానికిగాను అధిక ఉత్పత్తికి దోహదం చేస్తాయని ఆయన అన్నారు.

పరిశ్రమల విశేషీకరణ కార్యక్రమాలకు లభించినంత ప్రాధాన్యం రాలేదని, అభివృద్ధి చెందిన ప్రాంతాలలోనే కొత్త పరిశ్రమలు ఎక్కువగా స్థాపించబడుతున్నాయని తీర్మానంలో విమర్శించారు.

ఇటీవలి కాలంలో పారిశ్రామిక సంబంధాలు మరింత క్షీణించినవని, పారిశ్రామిక వివాదాల వలనగా గత సంవత్సరంనుకన్న ఎక్కువగా 270 లక్షల రోజులు వృథా అయిపోయినవని శ్రీ మెహతా అన్నారు. దాదాపు ఉత్పత్తిలో 130 కోట్ల రూపాయల మేరకు నష్టం జరిగిందని ఆయన అన్నారు.

పూర్వంస్కరణల అమలు గతంలో జరిగినంత త్వరగా ఇప్పుడు జరగడంలేదని ఆయన అన్నారు.

ఎత్తిన బెంగాల్ పి.సి.పి. అధ్యక్షుడు శ్రీ ప్రకాష్‌చంద్ర చుందిర్ తీర్మానాన్ని బలపరుస్తూ, ఆర్థిక సమస్యల పరిష్కారానికి సరిఅయిన విధానాలను తీర్మానంలో నూచించడం జరగలేదని అంగీకరించారు. ఇప్పుడు వున్న బాధ్యత పరిస్థితులను "అదం పద్ధతి" ఈ తీర్మానం తప్పకుండా పేర్కొన్నారు.

[illegible] పరిపాలనలకు [illegible] ప్రజాస్వామ్యాన్ని పరిరక్షించగలదని ఆయన ప్రభుత్వాన్ని విమర్శించారు. దేశం ఎదుర్కొంటున్న ఇబ్బందులకు కేంద్రంలో ప్రభుత్వం నెలకొన్న పార్టీయే కారణమని ఆయన ఆరోపించారు.

శ్రీ వీరేంద్రపాటిల్ సమర్థన

ఆర్థిక తీర్మానాన్ని మైసూరు ముఖ్యమంత్రి శ్రీ వీరేంద్రపాటిల్ సమర్థించారు.

నిరుద్యోగ సమస్య పరిష్కారానికి అత్యధిక ప్రాధాన్యం ఇవ్వాలని ఆయన సూచించారు.

శ్రీ పాటిల్ హిందీలో ప్రసంగించి సభ్యులు ప్రతినిధులు హృదయాలను చేశారు.

విధానాలు ప్రణాళికా కార్యాచరణగా ప్రతిపూర్వకంగా వుండివచ్చునని, అయితే దాని వలన నిరుద్యోగ సమస్య పరిష్కారం కాదని, అదే పద్ధతిగా ఉత్పత్తి పెరగదని ఆయన అన్నారు.

రాష్ట్రాల సంఖ్యను పెంచవలసిన ఆయన కేంద్ర ప్రభుత్వాన్ని విమర్శించారు. పెరుగుతున్న ధరలను అరికట్టగల కరువు భత్యం పెంపుదలతో సరిపుచ్చరాదని ఆయన అన్నారు

శ్రీ పాటిల్ ఆపాసను ఉదహరించారు ప్రకృతి వనరుల కొరకు వున్న ఆ టి కి ఆపాస ఎంతో అభివృద్ధి సాధించినదని అన్నారు.

కడచిన 20 సంవత్సరాలలో దేశంలోంచి అభివృద్ధి సాధించినదని, అయితే ఇది దేశాలలో కొన్ని ఇతర దేశాలు సాధించినంతటి పురోభివృద్ధి ఎందుకూ సాధించలేదని అన్నారు. ఈ రాష్ట్ర అభివృద్ధి కూడా కేంద్రం, రాష్ట్రాలలో సుస్థిర ప్రభుత్వాలు వున్నందువల్లనే సాధ్యపడినదని ఆయన అన్నారు.

1967 సాధారణ ఎన్నికల తరువాత దేశంలో అస్థిర వాతావరణం ఏర్పడిందని శ్రీ పాటిల్ అన్నారు. అందువలన పేదరికం, దౌర్జన్యాలకు అంతరం కలిగి కృషి చేయవలసి వుందని ప్రధాని ముఖ్యమంత్రి అన్నారు.

తమ రాష్ట్రంలో ప్రభుత్వ ఆదాయంలో మాటికి 40 వంతులు నిల్చింది వేతనాలకింద పోతున్నదని అన్నారు.

ఇదేవిధంగా కరువుభత్యాన్ని పెంచుతూ పోతే మొత్తం ప్రభుత్వ ఆదాయాన్ని నిల్చుకోలేని వ్యయమవుతుందని ఎద్దేవా చేయగలమని ఆయన అన్నారు.

నిరుద్యోగ సమస్య పరిష్కారానికిత్వరిత గతిని పారిశ్రామికీకరణ జరగవలసివుందని అన్నారు పోవలసిన అంటే అభివృద్ధి సమాన పంపిణీ అని ఆయన అన్నారు

విధానాలను పోషించిందాకా ప్రత్యేక స్థితులను అధికారాలకోసం కేంద్ర కేంద్రాలని ప్రధాని ముఖ్యమంత్రి తెలియజేశారు.

(మిగతా 2 వ పేజీలో)

లోకంతీరు

"అల్లరి పెట్టడం కాక పోతే, ప్రధాని అమెరికా వెళ్ళిన విమానానికి 33 లక్షల అద్దె అవదటండీ? ఆఫీసు టపులో సినిమాకు వెడితేనే మనకు 33 రూపాయలు ఖర్చు అవుతోందే?"

"పంచపాండవులు"

నెహ్రూనగర్, డిసెంబర్ 6— స్వతంత్ర, జనసంఘ్ వి. కె. డి, ఎస్.ఎస్.పి. లు పాండవాగ్రాజులవంటి పాత కాంగ్రెసు వలుగురు తమ్ముళ్ళవంటి వారని, కొరవ ప్రభుత్వం, వంటి కేంద్ర ప్రభుత్వంపై పోరాటానికి పాత కాంగ్రెసుకు వీరి సహాయం అవసరమని ప్రతిపక్ష కాంగ్రెస్ ఎ. ఇ. సి. సి. సభ్యుడు ఒకరు వర్ణించారు.

ఎ. ఇ. సి. సి. సభలో రాజకీయ తీర్మానంపై ప్రసంగిస్తూ "యదిష్టదుని" వలె వ్యవహరించి, భీష్ముడు గదదమన్ను ఉపయోగించకుండా విరోధించ వలదని పార్టీలని "కొందరు మిత్రులు"కు ఆయన విజ్ఞప్తి చేశారు.

"సక్రమమైన దిశలో వేసిన ముందడుగు"

లక్నో ఎ.ఐ.సి.సి. ఆమోదించిన రాజకీయ తీర్మానంపై జనసంఘం నాయకుడు దాస్ వ్యాఖ్య

నెహ్రూనగర్, డిసెంబర్ 6—

ప్రజాస్వామ్య పార్టీలతో ఎన్నికల ఒప్పందాలను చేసుకొనడానికి అనుకూలిస్తూ ప్రతిపక్ష కాంగ్రెసు చేసిన తీర్మానం "సక్రమమైన దిశలో వేసిన ముందడుగు గైకొన్న చర్య". అని జనసంఘం ఉపాధ్యక్షుడు శ్రీ పీతాంబరదాస్ వ్యాఖ్యానించారు.

ఉత్తరప్రదేశ్‌లో ఏర్పడిన ఎస్.వి.డి. వంటి ప్రభుత్వాన్నే కేంద్రంలో కూడా ఏర్పరచే అవకాశాల గురించి అడుగగా, ఆ అవకాశాలను 'పెద్ద లక్ష్యంలో' సాధించాలన్న దృష్టితో పరిశీలించవచ్చునని అన్నారు.

ప్రతిపక్ష కాంగ్రెసు ఈ తీర్మానాన్ని ఆమోదించడంతో తన స్వభావాన్ని బయటపెట్టుకున్నదని యంగ్‌లర్క్ నాయకుడు శ్రీ చంద్రశేఖర్ అన్నారు.

"మా పంథాయాత్ర విజయమైనది. ప్రతిపక్ష కాంగ్రెసు నాయకులు అభివృద్ధి నిరోధక శక్తులకు నాయకత్వం వహించడానికి, పురోగమనానికి కారణంగా ఎక్కడివున్న గొంగళి అక్కడే వుండేట్టు చేయడానికి నాయకత్వం వహిస్తున్నారు."

శ్రీ ఓజా విమర్శ

ఇతర ప్రజాస్వామ్య పార్టీలతో కలసి పనిచేయడానికి, ఎన్నికల సర్దుబాట్లు చేసుకొనడానికి పార్టీ అధ్యక్షుడు శ్రీ నిజలింగప్పకు అధికారమిస్తూ ప్రతిపక్ష కాంగ్రెసు ఆమోదించిన రాజకీయ తీర్మానం "పార్టీ నాయకవర్గంలో తీవ్ర విభేదాలను గాఢమైన అసంతృప్తిని ప్రతిబింబిస్తున్నది" అని గుజరాత్ నుండి వచ్చిన ఎ. ఐ. సి. సి. సభ్యుడు శ్రీ మనుభాయిలాల్ ఓజా అన్నారు.

శ్రీమతి ఇందిరా గాంధిని అధికారంలో నుంచి తొలగించాలన్న ఏకైక అంతర్గత కార్యక్రమం రాజకీయంగా విజ్ఞతతో కూడుకొన్నదికాదని. దేశంలో ప్రజాస్వామ్యానికి తీవ్ర నష్టం కలుగజేస్తుందని అన్నారు.

శ్రీ భండారీ వ్యాఖ్య

పిపారియా, డిసెంబర్ 6— ప్రతిపక్ష కాంగ్రెసు కొన్ని భ్రాంతులను తొలగించి ఏకభావాలతో పార్టీలు గ్రాండ్ ఎలియెన్స్‌ను ఏర్పాటు చేసుకొనవలసిన అవసరం ప్రారంభించవచ్చునని ప్రధాన కార్యదర్శి శ్రీ మహదేవ్ వినాయక్ అన్నారు.

సారథ్యం ఎవరిది?

ఇతర ప్రజాస్వామ్య పార్టీలతో ఎన్నికల ఒప్పందాలు కుదుర్చుకొనే సమయంలో సున్నితమైన చర్చలను ఎవరు నడపవలసి సమస్యపై ప్రతిపక్ష కాంగ్రెసు అధ్యక్షుడు వర్గం ఇంకా నిర్ణయం గైకొనలేదు.

జనవరి 24 వ తేదీతో శ్రీ ఎస్. నిజలింగప్ప పదవీకాలం అయిపోతుంది. ఈ సమస్యకు ప్రాధాన్యత వచ్చింది.

మీవేవండి... మీకు అవందం ఇచ్చేవండి

ఎంతో మృదువైన, ఎంతో ఘరబ గూర్చే. పర్జీనియా పొగాకుల మేలైన మిశ్రమం.

ఎస్క్వైర్

ఫిల్టరు సిగరెట్లు

ఎస్క్వైర్ త్రాగండి, విదేశ ద్రవ్యం ఆదాచేయండి

విదేశ ద్రవ్యపు టాదాయే విదేశ ద్రవ్యపు టార్జన.

58 పై
10 కి

గోల్డన్ టొబాకో కం
ప్రైవేట్ లి., బొంబాయి-1
భారతదేశపు లిటి ఇటి
పరిశ్రమల్లో పెట్టిన దేశపు సంస్థ

పరిహారం.

ASP/BH 2A

విజయవాడలో రెండు అగ్ని ప్రమాదాలు

54 పాకలు పరశురామప్రీతి

విజయవాడ, డిసెంబరు 6 — విజయవాడలోని లక్ష్మీటాకీసు పక్కన పున్న గార్డెన్ పేమెంటు రైపేసి కాలువ కట్టమీదవున్న గుడిసెలలో ఒక దానికి ఈ రోజు వేకువ సుమారు 11.30 గంటలకు అకస్మాత్తుగా నిప్పు అంటుకున్న పరిణామంగా ఒక అగ్నిగుండం ఆ ప్రాంతంలోని సుమారు 50 గుడిసెలు దగ్ధమైనవి.

అగ్నిమాపకదళం బాగు నాదన పాసుగ్రత్తో వెంటనే ప్రమాదం జరిగిన స్థలానికి వెళ్ళి మండలు ఇతర వోట్లకు వ్యాపించకుండా నిరోధించడానికి తర్యత్నం చేసినట్లు న్నారు.

అగ్నిప్రమాదం వల్ల ప్రాణనష్టం సంభవించలేదు అంతకుముందు ఉదయం [illegible] గంటలకు ఈశ్వరమహల్ సమీపాన కాలువ గట్టుపక్క జరిగిన అగ్నిప్రమాదంలో బాలుగు గుడిసెలు కాలిపోయినవి.

తిలా పై అధికారి శ్రీ కృష్ణమూర్తి అగ్నిమాపక అధికారి శ్రీ రామణమూర్తి అధ్వర్యాన అగ్నిమాపకదళం సర్యులు మండలను తప్పార్చడానికి తర్యత్నం తీసుకున్నారు

ఈ రెండు అగ్నిప్రమాదాలలో 21 వేల రూపాయల ఆస్తి నష్టమైనట్లు వుంటుందని భావిస్తున్నారు.

బర్మారాయబారిలో చౌఎన్-లై భేటి

హాంగ్‌కాంగ్, డిసెంబర్ 6— ఉభయ దేశాల మధ్య 1967లో సంభవించిన తరువాత తిరిగి చైనాలో మొదటి బర్మా రాయబారిగా వెళ్ళిన యుథీకి మాంగ్‌ను విన్న చైనా ప్రధాని చౌఎన్-లై కలుసుకున్నారు.

ఉభయ దేశాల మధ్య సంబంధాలు మెరుగైన తరువాత ఇటీవలే పీకింగ్‌లోని కొత్త రాయబారిగా చౌఎన్-లై ఏమి సాధారణ చైనా వార్తాపత్రికల ప్రచురణలు తెలియజేయలేదు.

బాల సటులు కావలెను

M/s. శేషు మూవీస్ (మదరాసు) వారు

పత్రికలలోనున్న కోలుకు చిత్రంలో ఎటెంయుటకు 10, 12 సంవత్సరాలు వయస్సుగల అందమైన బాల నటులు కావలెను. ఉత్సాహం ఇష్టపడువారు వెంటనే ఇంటర్వ్యూకు రావలసినది. ఇంటర్వ్యూలు ఈ నెల 11 వ తేదీనరిడు జరుపబడుతాయి

శేషు మూవీస్
మదరాసు - 17

ఇంటర్వ్యూ స్థలం : హోటల్ నెం. 211
హోటల్ మధురాసు
విజయవాడ.

1970 డిసెంబర్ 7 సోమవారం
శ్రీ సాధారణనామసంవత్సర మార్గశిర శు॥ నవమి
నవమి: ఉ॥ 11 10 ఉత్తరాభాద్ర రా॥ 11-50
వర్జ్యం: ఉ॥ 10-12 నుంచి 11-4[illegible] వరకు

1970 డిసెంబర్ 8 మంగళవారం
శ్రీ సాధారణనామ సంవత్సర మార్గశిర శు॥ దశమి
దశమి: ఉ॥ 9-16 రేవతి: రా॥ 10-39
వర్జ్యం: ఉ॥ 11-14 నుంచి 12-45 వరకు

ఆంధ్రజ్యోతి
"తమసో మా జ్యోతిర్గమయ"

గినిపై పోర్చుగీసు దాడి

క్రిందటి నెలలో గినీపై దాడి జరిపినవారు పోర్చుగీసు సాయుధ సైనికులేనని భద్రతా సంఘం నియమించిన ప్రత్యేక ప్రతినిధివర్గం మొన్న నిర్ధారణ చేసింది. దీనితో పోర్చుగల్‌పై గినీ చేసిన ఆరోపణ నిజమేనని ఇప్పుడు స్పష్టమైంది.

ఈ ప్రతినిధివర్గంలో సభ్యులు ఫిన్లాండు, కొలంబియా, పోలాండు జాంబియా, నేపాల్ దేశాలకు చెందిన సమితి శాశ్వత ప్రతినిధులు. అందుచేత ఈ ప్రతినిధివర్గం సమితి ఆదేశానుసారం గినీ వెళ్లి స్వయంగా దర్యాప్తు చేసి వెల్లడించిన విషయాల నిష్పాక్షికతను శంకించడానికి వీలులేదు.

1958 లో ప్రెంచి పాలననుంచి విముక్తమై స్వతంత్ర రాజ్యంగా అవతరించిన గినీకి అనుకునే పోర్చుగీసు గినీ వున్నది. అక్కడి నుంచి పోర్చుగీసు నౌకలలో శ్వేతజాతి పోర్చుగీసు సైనికులు, గినీనుంచి బహిష్కృతులైన నల్లయితులైన తిరుగుబాటుదార్లు రాజధాని కొనాక్రీకి దిగి ఈ దాడిచేసినట్టు తెలుస్తున్నది.

ఆఫ్రికన్ రాజ్యాలలో ప్రభుత్వాలపై కుట్రలు, తిరుగుబాట్లు కొత్తకాదు. గినీలో కూడా ప్రెసిడెంట్ సెకూటూరేకు వ్యతిరేకంగా అప్పుడప్పుడు కుట్రలు జరిగాయి. ఈ కుట్రలలో బయటపడినవారు కొందరు కారాగారాలలో వుండగా, మరికొందరు పోర్చుగీసు మరికొన్ని ఆఫ్రికన్ రాజ్యాలకు పారిపోయారు. ఈ విధంగా పలాయితులైన గినీ [illegible] పోర్చుగీసు వారు శిక్షణ ఇవ్వడం, ఆయుధాలివ్వడమేకాక, దాడి చేయడంలో వారు స్వయంగా తోడ్పడ్డారని సమితి దర్యాప్తు సంఘం వెల్లడించింది.

ఈ దాడి లక్ష్యం కూడా ప్రెసిడెంట్ సెకూటూరే ప్రభుత్వాన్ని కూలద్రోయడమేనని దర్యాప్తు సంఘం పేర్కొన్నది. సెకూటూరేపై కుట్రజరిపి జైళ్ళలోవున్న తిరుగుబాటుదార్లను విడిపించడం మరొక లక్ష్యమని దర్యాప్తుసంఘం తన నివేదికలో తెలియజేసింది.

అయితే, పోర్చుగీసు ప్రభుత్వం ఈ దాడితో తమకెట్టి సంబంధం లేదని బుకాయించింది. సమితి దర్యాప్తు సంఘం తన నివేదికను సమర్పించిన తర్వాత కూడా తాను నిర్దోషినేనని వాదిస్తున్నది.

పోర్చుగీసు గినీ విముక్తి కోసం గెరిల్లా పోరాటం జరుపుతున్న ఆఫ్రికన్ ఇండిపెండెన్సు పార్టీ ప్రధాన కార్యాలయం కొనాక్రీలోనే వున్నది. దానిపై దాడిజరగడాన్నిబట్టి ఈ సంఘటన వెనుక పోర్చుగీసు వలస ప్రభుత్వం కలదన్నవిషయమై మరిసందేహానికిఆస్కారంలేదు.

ద్వితీయ ప్రపంచ యుద్ధానంతరం బ్రిటన్, ఫ్రాన్సువంటి సామ్రాజ్యవాద దేశాలు తమ వలసలను బంధిస్తూనే వచ్చాయి. కాని, పోర్చుగల్ మాత్రమే తన వలసలకు స్వాతంత్ర్య మివ్వడానికి విరాకరిస్తున్నది. అనేక వాటిని వలసలుగా పరిగణించడం కూడా లేదు; అవి తన దేశంలో అంతర్భాగాలేనని వాదిస్తున్నది. ఈ వాదనను లెక్కచేయక 1961 లో ఇండియా సాయుధ చర్యద్వారా గోవాను విముక్తం చేసుకుంటే, లేదంటే ఇప్పటికీ అది పోర్చుగీసు వలసగా వుండేది.

తన వలసలు విముక్తి పోరాటాలను బలపరుస్తున్నందున పోర్చుగీసు ప్రభుత్వం గినిపై దాడిని తలపెట్టిన దనడంలో సందేహమక్కరలేదు. అదృష్టవశాత్తు ఆ దాడి విఫలమైంది. అయినప్పటికీ నాలుగైదు శతాబ్దాల నాటి పద్ధతులలో [illegible] వలసలను కాపాడుకోవడానికి యుద్ధిస్తున్న పోర్చుగల్‌కు విశ్వ ప్రపంచం గుర్తించక తప్పదు. అంచేతనే పోర్చుగీసు పాలనలో ఇప్పటికీ మగ్గుతున్న వలసల విముక్తికి [illegible] తీవ్రతతో సరిపడ్డ [illegible] వలసిన బాధ్యత కూడా మన్రాజ్యసమితిపై వున్నది.

పాత కాంగ్రెసు రాజకీయ తీర్మానానికి ఆమోదం!

(1వ పేజీ తరువాయి)

యంతో ప్రధాని ఇందిరా గాంధి ప్రతిపక్ష కాంగ్రెసును ఏకాకిచేయాలని కుట్రపన్నుతున్నదని హెచ్చరించాడు.

పార్టీ మార్పులు పీడుగారిపోతాయన్న పేరుతో ప్రజాస్వామిక పద్ధతులతో పొత్తును వ్యతిరేకిస్తున్నవారు తి లి పో తెలియో ప్రధానికి తొడ్పడతారని అన్నాడు.

క్రియాశీలమైన రాజకీయరంగంలో పార్టీ ఒంటరిగా వుండాలన్న (ఎన్లే తలోరే) వాదన పనికిరాదని శ్రీ వర్మ అన్నారు.

శ్రీ దివన్ రాయి ఎబేర్ అనుమానపీడితుడైన అనుచరుడు లాంటి వాడని పోరాట రంగంలో డ్డాతి వర్గంపైన బాణాలు ఎక్కుపెట్టవలసిన సమయంలో అనుమానాలు కూడదని ఆయన అన్నారు.

"శ్రీ ఎబేర్ మరికొంత ఆత్మవిశ్వాసాన్నైనా పెంపొందించుకోవాలి లేదా పోరాటం అంటే భయపడితే, హుందాగా రిటైర్ అయిపోవడం మంచిది అని శ్రీ వర్మ అన్నప్పుడు హర్షధ్వానాలు విని పించాయి.

ప్రతిపక్షం కాంగ్రెసులో కొందరు కొత్త కాంగ్రెసులో ఐక్యతాభావాలను మాయం చేసేందుకు శ్రీ వర్మ విమర్శించాడు

శ్రీమతి ఇందిరా గాంధి ఇండోనీషియా, మలేషియాలో నియంతృత్వం తలెత్తే మందున్న పరిస్థితులను ఇండియాలో సృష్టించుతున్నదని శ్రీ వర్మ ఆరోపించాడు

శ్రీ త్రిదిక్ రాయి ఎబేర్ (గుజరాత్) మాట్లాడుతూ పార్టీ మౌలికాలకు కార్యక్రమాలకు విశ్వాసం లేకపోతే బయటికి వెళ్ళిపోవడం మంచిదని శ్రీ జస్వంత్ మెహతా అన్నట్లు ఆయన అనుచరులను కోరాడు.

పాత మార్పిళ్ళను ప్రోత్సహించడం ద్వారా కొత్త కాంగ్రెస్ నాయకులు గుజరాత్‌లో ప్రతిపక్షం కాంగ్రెస్ ప్రభుత్వాన్ని పడగొట్టడానికి ప్రయత్నిస్తున్నారని ఆరోపించాడు.

'ప్రజలను వివరించాలి'

శ్రీ వెంగళ్రాయుని (తమిళనాడు) మాట్లాడుతూ పార్టీ పోవలిసిన లక్ష్యాన్ని పదిలంకోలేదని నాయకులు ప్రజలకు వివరించి చెప్పాలని, కొత్త కాంగ్రెస్ నాయకులు కొందరు తప్పు ప్రచారం ద్వారా ప్రజలను గందరగోళపరచడానికి ప్రయత్నిస్తున్నారని అన్నాడు.

పరిస్థితులు మారాయని, అందువల్ల నే తాను తీర్మానాన్ని బలపరుస్తున్నానని శ్రీ కె. ఎల్. శర్మ (పంజాబ్) అన్నాడు.

కమ్యూనిస్టు, మతతత్వపార్టీలను విడిచిపెట్టాలని శ్రీ ఎల్. ఆర్. ఆదర్శ (యు. పి.) కోరాడు.

ఈ తర్వాత అందరూ నాయకుడు శ్రీ సుబ్రహ్మణ్యేశ్వర్ సమాధానమిస్తూ కష్టపడుతూ పొత్తుతో పొత్తును వ్యతిరేకిస్తున్నవారి అభిప్రాయాలను పూర్తిచేశాడు

స్వతంత్ర అవసరాలతో సహకారం, పొత్తు అన్న కార్యక్రమాలకు వ్యతిరేకిస్తున్నవారి అభిప్రాయాలను పూర్తిచేశాడు

వ్యతిరేక అవసరాలతో సహకారం, పొత్తు అన్న కార్యక్రమాలకు ఆమోదం తెలుపుటంటే మనకు తైర్యాలు కలంచెందిస్తారని ఆయన అన్నాడు.

తీర్మానానికి శ్రీ సి. బి. గుప్తా మద్దతు

యు. పి. మాజీ ముఖ్యమంత్రి శ్రీ సి. బి. గుప్తా తీర్మానానికి పూర్తి సహకారం తెలుపుతూ ప్రసంగించాడు. ప్రస్తుతపు భారత పరిణామాల పద్ధతిని ప్రతిపక్షాలు గుర్తించాలని ఆయన ఉపన్యసించారు.

కేంద్రంలోగాని, రాష్ట్రాలలోగాని ఏకపక్ష పార్టీ, ప్రభుత్వాన్ని ఏర్పరచగల స్థితిలో లేనప్పుడు సంకీర్ణపక్షాలు గమనించాలని శ్రీ గుప్తా అన్నాడు.

పరిపక్వతలేని బాలబాలా మధ్య మాటల సమీకరణం దృష్ట్యా పరిపక్వత యు. పి. ఉద్యమ మాదిరే ఎక్కువగా ఇంకా పార్టీలన్నిటి ఒక వేదికపైకి చేరి, ఐక్యసంఘటన ఏర్పరచడం వాంఛనీయం కాదా అని ఆయన ప్రశ్నించాడు ఇదే తీర్మానం కోరుతున్నది కూడానని ఆయన అన్నాడు. ఐక్యసంఘటనలో చేరినంత మాత్రాన పార్టీ తన మాతృత్వాలను, లక్ష్యాలను విస్మరించబోవలేదని ఆయన అన్నాడు.

గోవా ప్రతినిధి శ్రీ దండ్రకాంతలేవి మాట్లాడుతూ తీర్మానాన్ని బలపరిచాడు

ధర్మపురి ఎంపి శ్రీమతి శాంతాదేవప్పేనా మాట్లాడుతూ జాతీయ ప్రజాస్వామిక పార్టీ అన్నంతో పొత్తు అవసరమని చెప్పాడు.

రిట్లకి ప్రత్యేక రాష్ట్ర ప్రతిపత్తి అవసరమని చెప్పాడు.

మైసూరు ప్రతినిధి శ్రీ హండే మాట్లాడుతూ, ఇటీవల కొందరు పార్టీ, పార్లమెంటు సభ్యులు చేసిన ఐక్యతా ప్రతిపాదన పాత కార్యకర్తల నైతిక స్థయిర్యం పడిపోవడానికి దోహదం చేస్తుందని అన్నాడు.

"నెహ్రూ పేరును ఎవరూ గుత్తకు తీసుకోలేదు"

ఎ ఐ సి సి. వేదిక పేరును గురించి శ్రీ నాథన్ కిషోర్ వివరణ

లక్నో డిసెంబర్ 6— నెహ్రూ పేరును ఏ ఒక్క పార్టీకాని వ్యక్తికాని గుత్తకు తీసుకోలేదని ప్రతిపక్ష కాంగ్రెస్ నాయకుడు శ్రీ నాథన్ కిషోర్ అన్నాడు

పాత కాంగ్రెస్ వారు తమ ఎఐసిసి సమావేశానికి నెహ్రూ పేరు పెట్టడం ద్వారా ప్రజలను మోసగించదలచుకున్నారని కొత్త కాంగ్రెస్ కార్యదర్శి శ్రీ బహుగుణ చేసినట్టు వస్తున్నట్టు వ్యాఖ్య గురించి ఆయన ఈ విధంగా అన్నాడు

నెహ్రూ ఈనాడు బ్రతికివుంటే మమ్మల్ని తప్పుడుమాటలు అనకుండా కలంచెందేవారని ఆయన అన్నాడు.

పొత్తుకుదుర్చుకున్న వారికే ఢిల్లీ సింహాసనం

లక్నో, డిసెంబర్ 6 — "పొత్తు కుదుర్చుకున్నవారికి అవకాశం, వారికే ఢిల్లీ సింహాసనం."

బైబిల్‌లోని ఒక పద్య పాదానికి కల్పించిన ఈ "స్యాంగ్రీ" ప్రజాస్వామ్య పార్టీలలో ఎన్నికల పద్ధతుల్లో కోడుతున్న రాజకీయ తీర్మానం రూపొందించడంలో ప్రధాన ఉద్దేశ్యమైనట్టున్నదని పత్రికా వర్గం చెందిన శ్రీ ప్రభాకర్ పాటిల్ ఎఐసిసి, సమావేశంలో వ్యంగ్యంగా అన్నాడు.

ఈ విధంగా "అవకాశవాద పొత్తు" అని శ్రీ పాటిల్ అనుమతి ప్రకటించగా, అధికార కాంగ్రెస్ పార్టీలో మధ్య ఐక్యత కోరుకున్న శ్రీ శివనారాయణ్ తమవాదనను బలపరచడానికి అది ఉదాహరణగా చూపాడు. "శాంతి పారకాలు శుభం వంతుని బిడ్డలు" అని ఆయన అన్నాడు.

పిల్లలకు, భార్యకు నిప్పుపెట్టి ఆత్మాహుతి చేసుకొన్న నిరుద్యోగి

అహమ్మదాబాద్, డిసెంబర్ 6— తన భార్యను, అయిదుగురు పిల్లలను పశువులా లగిలబెట్టిన అనంతరం ఒక నిరుద్యోగి ఆత్మాహుతి గావించుకున్నాడు.

ఈ దుర్ఘటన మొన్న రాత్రి ఇక్కడ జరిగింది.

ఆ వ్యక్తి మిట్టలు నాచుమల్‌గా వనిచేశాడని పోలీసులు తెలియజేశారు.

భార్య, పిల్లలు గాఢ నిద్రలో వుండగా ఆ వ్యక్తి వారిపై కిరసనాయిలుపోసి వారికి నిప్పంటించాడు. తాత్కాలిక ఒడుదుడుకులు పట్టించుకోవాలని, ప్రాణాలు అప్పుకి మరణించినట్టు చెప్పుకొన్నాడని ఆయన చెప్పాడు.

ఇతర పార్టీలు [illegible] కార్యక్రమానికి ఆహ్వానం తెలుపుటంటే అలాటి [illegible] మిగిలిన బాధ కొనసాగుతున్నారు.

"పార్లమెంట్‌లో ఫ్రంట్ ఏర్పాటు అవసరం"

లక్నో ఎ ఐ సి. సి. చర్చలో పంచుపి పత్రుల సూచన

అహమ్మదాబాద్ నెహ్రూనగర్, డిసెంబర్ 6— ఉత్తర ప్రదేశ్ సంయుక్త కిసాన్ దళ్ (ఎస్ వి డి) ఏర్పాటైన ఎన్నికలలో పార్లమెంటులో జాతీయ, ప్రజాస్వామిక పార్టీలతో ఒక ఐక్యసంఘటన ఏర్పాటుకు ఉపయోగపడుతుందని విన్న ఇక్కడ ప్రతిపక్షకాంగ్రెస్ ఎఐసిసి సమావేశంలో రాజకీయ తీర్మానంపై చర్చలో పాల్గొంటూ కొందరు ప్రతినిధులు సూచించారు.

ఇలాంటి ఐక్యసంఘటనలోని పార్టీల మధ్య ప్రతి రాష్ట్రంలోను సమన్వయ సంఘాలు ఏర్పడాలని పంజాబ్ ప్రతినిధి డాక్టర్ అగర్వాల్ సూచించాడు.

అలాటి ఐక్యసంఘటన అనేకమంది ఇండిపెండెంట్లను కూడా ఆకర్షించ గలదని ఆయన అన్నాడు ఇలా జరిగితే రాజస్థాన్ మధ్య ప్రదేశ్ లాంటి రాష్ట్రాలలో పాత కాంగ్రెస్ అవకాశాలు బాగా పెరుగుతాయని ఆయన అన్నాడు.

పార్టీ నాయకత్వం మనసులలో పేరుకున్న నిస్పృహ పరిణామే ఈ తీర్మానమని, ఈ నిస్పృహను తగిన చొరవ, కనిపించడం లేదని హరియానా ప్రతినిధి శ్రీ అజ్జర్ సింగ్ దారి అన్నాడు, అందు తీర్మానం మంచిదు పనికి లేదన్నాడు.

యు. పి. కి చెందిన శ్రీ గౌరీ శంకర్ రాయ్ తీర్మానాన్ని సమర్థించాడు నాయకుల ఉత్సాహాలు విన్న తరువాత తీర్మానాన్ని వ్యతిరేకించాలని నిర్ణయించుకున్నానని ఆయన అన్నాడు.

పార్టీ గుర్తుకన్న ఆదర్శాల కోసం పని జరిపించడమే, కార్యక్రమంలో ప్రజలలో పాతుకు పోతుందని, నిస్వార్థాన్ని అందుపర్చడం చేశారు. తాత్కాలిక ఒడుదుడుకులు పట్టించుకోవాలని, ప్రజాహితమే అన్నిటికి మించి చేస్తుందని అన్నాడు.

ఇతర పార్టీలు [illegible] కార్యక్రమానికి ఆహ్వానం తెలుపుటంటే అలాటి [illegible]

"గ్రామీణ రోడ్ల సంస్థ ఏర్పాటు అవసరం"

రోడ్స్ కాంగ్రెస్ వార్షిక సభలో సూచన

మద్రాసు డిసెంబర్ 6— గ్రామీణ రోడ్ల సంస్థలేదు బోరు వంటి దానిని ఏర్పాటు చేయాలని రోడ్ల అభివృద్ధి శాఖ డైరెక్టర్ జనరల్ శ్రీ ఎస్. ఎస్. మిశ్రా నేడిక్కడ సూచించాడు.

ఇండియన్ రోడ్స్ కాంగ్రెసు 33 వ వార్షిక సభ అధ్యక్షత వహిస్తూ ఆయన ఈ సూచన చేశాడు.

అటువంటి సంస్థ ఏర్పాటు చేయడంవల్ల గ్రామీణ రోడ్ల నిర్మాణానికి అవసరమైన ఆర్థిక సహాయం చేయడానికి సమర్థమైన కేంద్ర సంస్థ ఏర్పాటుకు అవకాశం కలుగుతుందని ఆయన చెప్పారు ప్రతి రాష్ట్రంలోని తన శాఖల ద్వారా మొత్తంగా అభివృద్ధి చేసే సంస్థగా ఎలా చేయడానికి రకం కిటాయించిన ఏవి వాస్తవంగా జరగడానికి హామీగా వుండుందని శ్రీ మిశ్రా చెప్పాడు.

గ్రామీణ రోడ్ల నిర్మాణం వంటి పెద్ద సమస్యను పరిష్కరించడానికి అటువంటి కేంద్ర సమన్వయ సంస్థ అవసరమని తాను భావిస్తున్నానని ఆయన చెప్పాడు.

హరిత విప్లవం ద్వారా సౌభాగ్యవంతమవడంతో 5 లక్షల గ్రామాల ప్రజలలో పెరిగిన కోర్కెలను తీర్చడానికి అటువంటి సంస్థ అవసరమని అన్నాడు.

హరిత విప్లవం వల్ల గ్రామీణుల ఆదాయం పెరిగిన పరిణామం. మెరుగైన రోడ్లు, రవాణా సౌకర్యాలతోపాటు ఎక్కువ రోడ్లు మంచిని కూడాన్ని కోర్కె జనిం చేందని పెరిగిన ఆశోత్పత్తి తరలించడానికి. వినియోగ వస్తువులను తెప్పించుకోవడానికి ఈ రోడ్లు అవసరమని శ్రీ మిశ్రా చెప్పాడు.

గ్రామీణ రోడ్ల రంగం సాంకేతిక పరిజ్ఞానానికి గాక, సాంకేతిక నిపుణులు కాని వారికి కూడా ఎక్కువమందికి ఉపాధి కల్పిస్తుందని. అందువల్ల గ్రామీణ రోడ్ల బృహత్తర కార్యక్రమం ప్రారంభించే సమయం గురించి ప్రత్యేకం శ్రీవంగా పరిశీలించాలని శ్రీ మిశ్రా సూచించాడు.

కలలను కనుగొనే అద్భుత పరికరం

ఉజ్జోరి (జపాన్), డిసెంబర్ 6— నిద్రిస్తున్న మనిషి కనే కలలను పరిశీలించడానికి, నిద్రావస్థలో మనిషి స్థితిగతులను పరిశీలించడానికి ఉజోరి యూనివర్శిటికి చెందిన ఒక ప్రొఫెసర్ "వస్తు గ్రహణ (డ్రీమ్ డిటెక్టర్) పరికరాన్ని రూపొందించాడు.

మనిషికి కలలు వస్తున్నపుడు కనుగుడ్లు తీవ్రంగా తిరిగిస్తూ వుంటాయని ఆ పరికరాన్ని రూపొందించిన ప్రొఫెసర్ తెలియజేశారు.

మనిషికి కల ఏ సైజులో వస్తున్నదో కనుగొనడానికి రెండు కమలకొలతలు, దవడలకు ఎలక్ట్రోడులను తగిలిస్తాడు.

కల ప్రారంభమైన దాదాపు అయిదు నిముషాలకు ఆ మనిషిని నిద్రలేపడానికి గంట మోగుతుంది. నిద్రలేపిన తరువాత వచ్చిన కల ఏమిటో చెప్పవలసిందిగా ఆదేశించుతారు. చెప్పిన కలను చేవ రికార్డుచేసి రికార్డు చేసిన తరువాత డాక్టరీ పరిశీలిస్తాడు.

కొత్త కాంగ్రెసు వార్షిక మహాసభ

వారణాసి సమీపాన రామనగర్‌లో జరిగగలదట

వారణాసి, డిసెంబర్ 6— కొత్త కాంగ్రెసువారి వార్షిక మహాసభ ఇక్కడికి సమీపానగల రామనగర్‌లో జరుగుతుంది.

దాదాపు వారంరోజుల ఎడతెగని స్థలంలో సమస్త సౌకర్యాలతో రాజకీయ సమావేశాన్ని నిర్వహిస్తారు. ఈ మహాసభకు హాజరు కానున్న దాదాపు పదిలక్షలమంది ప్రతినిధులు ప్రదేశాలకు తగిన పదుపాయాలను కల్పించి ఉన్నారు.

గంగానదీ తీరానగల రిజర్వు పోలీసు కేంద్రం వెనుకభాగం నుంచి వారణాసి రామనగర్ రోడ్డు వరకుగల ప్రాంతంలో మహాసభను ఏర్పాటు చేయనున్నారు.

ఉత్తరప్రదేశ్ కాంగ్రెసు అధ్యక్షుడు శ్రీ కమలాపతి త్రిపాఠి ఇందిరా ఇంకా పాంకేతిక నిపుణులు స్థానిక కాంగ్రెసుకార్యకర్తలతో కలిసి మహాసభ జరగడానికి ఎన్నుకొన్న ప్రాంతాన్ని పరిశీలించారు. నిజానికి అంతకంటే ఆయనకు చేసి. ఎలాగ [illegible] కార్యక్రమాన్ని ప్రారంభించడం [illegible] తెలుస్తున్నది.

మహాసభ సందర్భంలో పేర్కొన్న కార్యక్రమాలను రక్షించడానికి పెద్ద సన్నాహక సంఘాలను ఏర్పాటు చేశారు అభ్యర్థన సంఘం వక్తృత్వాన్ని చర్చించే కార్యక్రమం కూడా చదువుకుగా జరుగుతున్నది.

పాకిస్తాన్‌లో నేడే జనరల్ ఎన్నికలు

289 మంది జాతీయ అసెంబ్లీ సభ్యులను ఎన్నుకొనడానికి మొత్తం దేశంలో పోలింగ్

న్యూఢిల్లీ డిసెంబర్ 6— పాకిస్తాన్‌లో 560 లక్షల మంది ఓటర్లు రేపు 289 మంది జాతీయ అసెంబ్లీ సభ్యులను ఎన్నుకొనబోతున్నారు.

23 సంవత్సరాల క్రితం మహమ్మదాలీ జిన్నా దేశంలో ఇటువంటి ఓటేదాలు జరిగింగా సర్వజనులను సమాన హక్కులతో నూతన ప్రజాస్వామ్య, పార్లమెంటరీ పద్ధతిని అనుసరించబోతున్నట్టు ప్రకటించాడు అయితే ఇంతవరకు ఇట్టి విధానంలో రాజ్యాంగాన్ని నిర్మించలేకపోయారు.

జిన్నా మరణించిన సంవత్సరం 1948 మంది 1958 వరకు పాకిస్తాన్‌లో ఎటువంటి ప్రభుత్వాలు మారినవి. 1958 లో అయూబ్ ఖాన్ అధికారం హస్తగతం చేసుకున్నాడు కాని దాదాపు 6 నెలలో ఎదిపీ నిర్మాణ చేయవలసివచ్చింది.

యాహ్యాఖాన్ జారీచేసిన ఉత్తర్వు ప్రకారం, ఎన్నికలు అయిపోయిన తరువాత 120 రోజులలో గా జాతీయ అసెంబ్లీ రాజ్యాంగాన్ని రూపొందించవలసి వున్నది. ఈకార్యక్రమం పూర్తి అయిన తరువాత 3 ఎన్నికైన ప్రతినిధులకు అధికారాలను అప్పగిస్తారు అప్పటివరకు సైనిక పాలనం అమలులో వుంటుంది.

అయూబ్‌ఖాన్ పదవిని చేపట్టడానికి మూడు సంవత్సరాల ముందు 1955 లో మొదటి రాజ్యాంగ రద్దుచేసి పరోక్ష ఎన్నికల ద్వారా కొత్త రాజ్యాంగ నిర్మాణాన్ని ఎన్నుకొన్నాడు ఈ రాజ్యాంగ నిర్మాణాన్ని భారత రాజ్యాంగం పద్ధతిలోనే ఒక రాజ్యాంగాన్ని తయారు చేసింది దీని ప్రకారం ప్రెసిడెంటుపదవి నామమాత్రంగా వుండే అధికారాలన్ని ప్రధాని చేతిలో వుంటాయి.

ఈ రాజ్యాంగం అమలులోకి వచ్చి 1956 లో ఇస్కందర్ మిర్జా ప్రెసిడెంటుగా ఎన్నికైనప్పటికి ఈ రాజ్యాంగంక్రింద ఎన్నికలు జరగలేదు. 1958 లో ప్రెసిడెంటే అయూబ్‌ఖాన్ దానిని రద్దుచేశాడు.

ప్రెసిడెంటే అయూబ్‌ఖాన్ ఒక కొత్త ప్రజాస్వామ్య వ్యవస్థను వెంకట్రాయడు దాని ప్రకారం 80 వేల మంది బేసిక్ డెమోక్రాట్స్ ప్రెసిడెంటును ఎన్నుకుంటారు. అధికారాలన్ని ప్రెసిడెంటే చేతిలో వే వుంటాయి.

1960 మార్చి 25 న కేంద్ర జనరల్ యాహ్యాఖాన్ పై ప్రకటనపరం ప్రజలకు పెట్టారు అనంతరం పాకిస్తాన్‌లో ప్రెసిడెంటే నడవని చేపట్టాడు

రాష్ట్రపతి జనసంఘం అధ్యక్షుడుగా శ్రీ గుజరన్ మార్ లధా తిరిగి ఏకగ్రీవంగా ఎన్నికైనట్టు జైపూరు వార్త.

పాలస్తీనా ప్రజలకు స్వయం నిర్ణయాధికారం

కల్పించాలని జనరల్ అసెంబ్లీ రాజకీయ సంఘం తీర్మానం

న్యూయార్క్, డిసెంబర్ 6—పాలస్తీనా ప్రజలకు సమానహక్కులు, స్వయంనిర్ణయాధికారం కల్పించాలన్న విషయాన్ని అసెంబ్లీ గుర్తించాలని ఐక్యరాజ్యసమితి జనరల్ అసెంబ్లీ ప్రత్యేక రాజకీయసంఘం సూచించింది.

ఈ మేరకుచేసిన తీర్మానానికి అనుకూలంగా 46 ఓట్లు, వ్యతిరేకంగా 19 ఓట్లు వచ్చాయి. 37 మంది ఓటింగ్‌కు హాజరు కాలేదు.

ఈ తీర్మానాన్ని అఫ్ఘనిస్తాన్ ప్రతిపాదించింది.

పలసవాద నిర్మూలన కమిటీ నుంచి మరి రెండు దేశాల ఉపసంహరణ

జనరల్ అసెంబ్లీ వలసవాద నిర్మూలన కమిటీ నుంచి మరి రెండు ఎత్తిపు రాజ్యాలు ఉపసంహరించుకున్నాయి ఇప్పుడు ఈ కమిటీలో రెండు ఎత్తిపు రాజ్యాలకు మాత్రమే ప్రాతినిధ్యం వున్నది

ఈ ప్రతిపాదన ఉపసంహరణను ప్రకటించిన దేశాలు ఇటలీ, నార్వే.

"గినీపై దాడి చేసిన పోర్చుగల్‌ను ఖండించాలి"

భద్రతా సంఘానికి ఆఫ్రో, ఆసియా దేశాల తీర్మానం

న్యూయార్క్, డిసెంబర్ 6— గినీపై దాడిచేసినందుకు పోర్చుగల్‌ను ఖండించాలని భద్రతా సంఘాన్ని కోరుతూ ఆఫ్రో, ఆసియా దేశాలు ఒక తీర్మానాన్ని ఎంపికచేసినవి.

ఈ దాడివల్ల జరిగిన ఆస్తి నష్టాలకు వారి పరిహారం చెల్లించాలని పోర్చుగీసు ప్రభుత్వాన్ని కోరుతూ భద్రతా సంఘాన్ని ఈ తీర్మానంలో కోరారు.

వెండిటి ఇన్నింగ్స్‌లో మైసూరు అధిక్యత

135 పరుగులకే హైదరాబాద్ జట్టు ఆలౌట్

బెంగుళూరు డిసెంబరు 6— ఇక్కడ జరుగుతున్న రణజీ మండలం రంగ్రీలోని మ్యాచ్‌లో హైదరాబాద్ జట్టు మైసూరు జట్టు మొదటి ఇన్నింగ్స్ ఆధిక్యత సంపాదించింది.

విన్న మొదటి ఇన్నింగ్స్‌లో 131 పరుగులకే ఆలౌట్ అయిన మైసూరు జట్టు హైదరాబాద్ జట్టును వేటి ఉండుం లంచ్‌కి ముందు 136 పరుగులకు ఆలౌట్ చేసింది

మైసూర్ స్పిన్నర్స్ (పసన్న, చంద్రశేఖర్) ప్రతిభావంతంగా బౌలింగ్ చేసి తమ జట్టుకు ఆధిక్యత సంపాదించారు.

విన్న ఉదయం ఆటలో మైసూరు ఓపెనింగ్ బ్యాట్సుమెన్ నైపుణ్యంతో ఆడి వికెట్లు కోల్పోకుండా 80 పరుగులు చేశారు. అయితే ఆటందువారి ముగ్గురు సూపేన్, నోషీం మెహతాబౌలింగ్‌లో మైసూరు జట్టు లోని ఎదుగుంది బ్యాట్సుమెన్ 40 పరుగులలో అవుటయ్యారు

నోషీం మెహతా 25 ఓవర్లలో పది మెయిడెన్స్‌తో 38 పరుగులు ఇచ్చి ఆరు వికెట్లు తీసుకున్నాడు

పటౌడి టీంమెయిట్‌కి మైసూరుజట్టు రెండవ ఇన్నింగ్స్‌లో ఎనిమిది వికెట్లు నష్టానికి 113 పరుగులు చేశారు

పశ్చిమ ఆస్ట్రేలియాలో ఎమ్. సి సి జట్టు మ్యాచ్

పెర్త్ డిసెంబర్ 6— ఎమ్ సి సి జట్టుకు ఎలుగు రోజుల మ్యాచ్ ఆడుతున్న పశ్చిమ ఆస్ట్రేలియా జట్టు మొదటి రోజు ఆట ముగిసే సమయానికి నాలుగు వికెట్ల నష్టానికి 24 పరుగులు చేశారు ఇదే మిగతా [illegible] 44 పరుగులు చేసి తమ జట్టుకు తొడ్పడ్డారు

హైదరాబాద్ లో రెండు రాత్రుల ఘటన

పోలీసుకాల్పులలో ఒకని మరణం

అహమ్మదాబాద్ డిసెంబరు 6— ఇక్కడ గుర్తుతెలియని యూత్ ప్రాంతంలో పట్టుబడుతున్న రెండువిధాలుగ చెదరగొట్టడానికి పోలీసులు కాల్పులు జరిపినప్పుడు ఒకరు మరణించారు

ఆ సంఘటన జరిగిన వెంటనే పోలీసు కమిషనర్ ఆ ప్రాంతంలో కర్ఫ్యూ విధించాడు

నగర వీధుల లోపల పడుగుపడి మంది గుమిగూడారంగా, అయుధాలతో వెళ్ళకుండాని విధించిన ఉత్తర్వు జారీచేశారు.

ఆ కాల్పులలో 18 సంవత్సరాల యువకుడు మరణించాడు.

రికార్డుగా చెరిపివేసిన సమయంలో దీనికి వారికి, ప్రయోజనం కలిగించడానికి, ఈ సంఘటన జరిగింది మైనది.

నగరమంతా పోలీసు బందోబస్తు ఎక్కువ చేశారు పరిస్థితి ప్రశాంతంగా వుందని పోలీసు కమిషనర్ శ్రీ ఎమ్. హెచ్ పెళ్ళా తెలియజేశారు.

సికింద్రాబాద్‌లోని ఆర్డినెన్స్ దళాల కేంద్రం ఆదర్శ కృషి

కలెక్టర్ చిబ్బర్ వివరణ

హైదరాబాద్ డిసెంబరు 6— సికింద్రాబాద్‌లోని సైనిక ఆర్డినెన్స్ దళాలు మ్యాచ్‌ల్లో రూపాయలకు గాను ఎలుకలకి గిన అయిదు లక్షల రకాల వస్త్రాలను తయారుచేసాయి ఆ ఆర్డినెన్స్ కేంద్రం కమాండెంట్ కలెక్టర్ ఎస్ ఎల్. చిబ్బర్ విన్న ఇక్కడ ఎత్తిన ఎలకలతో మాట్లాడుతూ చెప్పారు

ఈ కేంద్రం ఏర్పాటుచేసి ఇప్పటికి 195 సంవత్సరాలు అయింది దీనికి 1770వ సంవత్సరంలో ఏర్పాటుచేశారు.

అనేక పరిశీలనలలో, ప్రత్యేకించి 1962 1965 యుద్ధాలలో ఈ కేంద్రం గొప్పగా పనిచేసి, అందువల్ల సంవత్సరాలకు ఎక్కువగా ప్రశంసలు పొందింది అయిన చెప్పారు.

వస్త్రాల నిర్మాణం కొనసాగించడమే కాకుండా యుద్ధసంగతి సమ్రాజ్యంలోను దేశ పరిధులలో పాల్గొని పేరు సంపాదించుకుంది అని శ్రీ చిబ్బర్ చెప్పారు.

పత్రికా ప్రతినిధి కేటీకి ఉపాధ్యక్షుడు శ్రీ కె. ఎమ్. పాండే ఈ కేంద్రం పనితీరును పరిశీలించారు.

"ప్రతి సంవత్సరం బోనస్ ప్రకటించాలి"

జీవిత భీమా సంస్థ యజమానులకు రాష్ట్ర గవర్నరు సూచన

హైదరాబాద్ డిసెంబర్ 6— ప్రస్తుతం ప్రకటిస్తున్నట్టు రెండు సంవత్సరాల కొకసారి గాక, పాలసీదారులకు ప్రతి సంవత్సరం బోనస్ ప్రకటించాలని ఆంధ్రప్రదేశ్ గవర్నరు శ్రీ అందూరాయ్ దేశాయ్ జీవిత భీమా సంస్థ యజమానులకు విజ్ఞప్తి చేశారు

ఆర్థిక తీర్మానానికి ఎ.ఐ.సి.సి. ఆమోదం

(3 వ పేజీ తరువాయి

శ్రీ మోహన్ మిశ్రా తీర్మానాన్ని సమర్థించారు. ఆం. ప్ర. విషయంలో కేంద్ర ప్రభుత్వం పరమ అల్లి ప్రేమను చూపిస్తున్నదని ఆయన అన్నారు.

ప్రధాని సోషలిజంపై తీవ్ర విమర్శ

ఆర్థిక తీర్మానంపై చర్చ సందర్భంలో ప్రధాని అనుసరిస్తున్న పోకడలను విధానాలపై తీవ్రవిమర్శ వర్షించింది. పోషణం స్థానంలో ప్రధాని చిత్తశుద్ధితో వ్యవహరించడంలేదని పలువురు విమర్శించారు.

ప్రధాని పోషణిజాన్ని అనుసరిస్తున్నట్లు చెబుతూ ఆచరణలో అందుకు విరుద్ధమైన విధానాలను అనుసరిస్తున్నదనిఅన్నారు.

గుత్త వాణిజ్య సంస్థలకు అనే ప్రోత్సాహం ఇస్తున్నారని, ఆర్థిక వ్యవస్థ దెబ్బతినడానికి ప్రధాని అనుసరిస్తున్న విధానాలే కారణమని విమర్శించారు.

సామ్యం ఇబ్బందులకు కారణం ప్రభుత్వ ఆర్థిక విధానాలని ఆరోపించారు.

తీర్మానానికి ఆమోదం

శ్రీ ఆశోక్ మెహతా ప్రతిపాదించిన తీర్మానాన్ని ప్రతిపక్షాలు ఆమోదించారు. అన్ని సవరణలను ఉపసంహరించారు. సవరణలే అధికారాలను పార్టీ ఎన్నికల ప్రణాళికలో చేర్చడానికి ప్రయత్నించాలని శ్రీ ఆశోక్ మెహతా హామీనిచ్చారు.

దేశ ఆర్థిక వ్యవస్థను కుంటుపరిచే ప్రతిపాదనకి అధికారంలో వుండే హక్కు లేదని ఎ. ఐ. సి. సి. ప్రతిపక్షాలు విమర్శించారు.

ప్రణాళికలను సవరించాలని కోరారు.

యు. పి. మైసూరు ముఖ్యమంత్రులు కేంద్ర ప్రభుత్వం అనుసరిస్తున్న ఆర్థిక విధానాలను విమర్శించారు.

ప్రతిపక్షం అభ్యర్థనపైన ప్రభుత్వాన్ని కేంద్ర ప్రభుత్వం చిన్నచూపు చూస్తున్నదని యు. పి. ముఖ్యమంత్రి ఆరోపించారు.

మొత్తం 38 సవరణలు వచ్చాయి.

"ప్రతిపక్ష కాంగ్రెసులో విభేదాలను అధికార పార్టీ రెచ్చగొడుతున్నది"

లక్నో ఎ. ఐ. సి. సి. సభలో శ్రీ కామరాజ్ ఆరోపణ

నెహ్రూనగర్, డిసెంబర్ 6—

అధికారంలోవున్న పార్టీ తమ సంస్థలో విభేదాలను ప్రోత్సహిస్తున్నదని ప్రతిపక్ష కాంగ్రెసు నాయకుడు శ్రీ కామరాజ్ ఆరోపించారు.

"మమ్మల్ను వ్యతిరేకించినవారు ఇందుకు పాల్పడడానికి కారణం అధికార కాంగ్రెసు. కేంద్ర ప్రభుత్వం ఇచ్చిరాకే బలీనపడ్డ దేమ. ప్రతిపక్ష కాంగ్రెసు ఇతర ప్రజాస్వామ్య పార్టీలలో ఎన్నికల ఒప్పందాలను చేసుకొన్నట్టయితే మరింత బలహీనం కాలమని ఆ పార్టీలు భావించాయి" అని శ్రీ కామరాజ్ ఆర్థిక తీర్మానంపై మాట్లాడుతూ అన్నారు.

నేడు ఆమోదించిన రాజకీయ తీర్మానాలలో ప్రదర్శించిన ఏర్పాట్లన్నీ అత్యవసరానికి గల ప్రాధాన్యతను వివరిస్తూ. దేశానికి, ప్రజాస్వామ్యానికి ప్రమాదం వచ్చినపుడు ప్రజాస్వామ్యంపట్ల విశ్వాసం గలవారందరూ సంఘటితం కావాలని అన్నారు.

శ్రీ కామరాజ్ తమిళంలో ప్రసంగించారు. రాజకీయ తీర్మానంపై చర్చలో తీవ్రమైన అభిప్రాయ భేదాలు వ్యక్తమైనా, తీర్మానాన్ని, దాని వెనకగల అభిప్రాయాన్ని ఎ. ఐ. సి. సి. ఆమోదించింది,

"ఈ విభేదాలను మమ్మల్ను వ్యతిరేకించినవారు ప్రోత్సహించారు" అని ఆయన ఆరోపించారు.

ప్రజాస్వామ్య పార్టీలో విభేదాలు వుండడంవాంఛనీయం, అవసరం కూడా అని కూడా శ్రీ కామరాజ్ అన్నారు,

అయితే, నిర్ణయం గైకొన్న తరువాత అందరు మనస్ఫూర్తిగా దానిని అమలు పరచాలని ఆయన ఉద్ఘాటించారు.

"రాజకీయ తీర్మానాన్ని అమలుపరచడంలో మనమందరం ఎకం కాగలమని విశ్వసిస్తున్నాను అలా కోరుతున్నాను" అని ప్రతిపక్ష కాంగ్రెసు నాయకుడు అన్నారు

నేడు ఎదుర్కొంటున్న, భవిష్యత్తులో ఎదురయ్యే అన్ని కీలకమైన సమస్యలను జాగ్రత్తగా పరిశీలించిన తరువాతనే కార్యవర్గం రాజకీయ తీర్మానాన్ని రూపొందించినట్లు ఆయన తెలియజేశారు.

"ఎన్నికలకు సిద్ధంకండి"

ఎన్నికలకు సిద్ధం కావలసిందని శ్రీ కామరాజ్ పార్టీ కార్యకర్తలకు విజ్ఞప్తి చేశారు.

"అత్యంతరం ఎన్నికలు రాకపోయినా జనరల్ ఎన్నికలను ఎదుర్కొనవలసి వస్తుంది" అని ఆయన అన్నారు. పేర్కొన్నారు.

"కనుక మనమందరం గ్రామాలలో ప్రజలను కలుసుకొని, 1972 వరకాలను ఎదుర్కొనడానికి దేశంలో ఏమి జరుగుతున్నదో వారికి తెలియజేయాలి."

ఆర్థిక తీర్మానం గురించి మాట్లాడుతూ నేడు దేశానికి కావలసింది "విజయితీలు కూడిన కృషి" మాత్రమేగాని "ఏవో పోటీ విధానాలు కాదు అని శ్రీ కామరాజ్ స్పష్టీకరించారు.

ప్రజల ఆర్థిక పరిస్థితులు "పటిష్టమైన మన్నికమైన ప్రయోజనకర ప్రభుత్వంలోనే" మెరుగు పడగలయని, అటువంటి ప్రభుత్వమే ప్రజలకు సుస్థిరమైన మార్గం చూపగలదని వివరించారు.

"ప్రస్తుత ప్రభుత్వానికి మెజారిటీ లేక పోవడమే కాదు, పూర్తిగా బలహీనంగా వున్నది" అని శ్రీ కామరాజ్ పేర్కొన్నారు,

"దేశంలో పెక్కు ప్రాంతాలలో— ముఖ్యంగా పశ్చిమ బెంగాల్‌లో శాంతి భద్రతలు క్షీణించడానికి కారణం ప్రస్తుత ప్రభుత్వం బలహీనత, రాజకీయ అస్థిరత అని ఆయన విమర్శించారు.

"ప్రజల ప్రాణాలకు ప్రమాదం వున్నపుడు పోలీసులు సాధించగలము, దార్శనికత్వం తీర్చగలమని ఎవరు నమ్మరాదు? అని ఆయన ప్రశ్నించారు.

"తీర్మాన వ్యతిరేకులు 16 మంది"

శ్రీ కేవల్ కిషోర్ ప్రకటన

ఆవర్ లాల్‌నెహ్రూనగర్, డిసెంబర్ 6— ప్రతిపక్షం కాంగ్రెస్ ఎ. ఐ. సి. సి. సమావేశంలో నేడు రాజకీయ తీర్మానంపైనిర్వహించిన ఓటింగ్ జరిగినప్పుడు తీర్మానానికి వ్యతిరేకంగా ఓటువేసినవారు పదిమంది ప్రతినిధులే నని అధికారికంగా ప్రకటించగా, వ్యతిరేకులు 16 మంది అని యు. పి. నాయకుడు, పార్లమెంటు సభ్యుడైన శ్రీ కేవల్ కిషోర్ తెలిపాడు.

సమావేశం భోజన సమయానికి లేచేముందు పార్టీ అధ్యక్షుడు శ్రీ నిజలింగప్ప ఏడుగురు ప్రతినిధులు తీర్మానానికి వ్యతిరేకంగా ఓటు చేసినట్లు ప్రకటించారు. ఈ ఏడుగురు ఇద్దరు గుజరాత్ మంత్రులు ప్రవేశపెట్టిన ముఖ్య సవరణకు అనుకూలంగా ఓటు చేశారు.

అయితే, యు. పి. నుంచి ఎనిమిదిమంది, పశ్చిమ బెంగాల్‌నుంచి అయిదుగురు; గుజరాత్ నుంచి ముగ్గురు ప్రతినిధులు తీర్మానాన్ని వ్యతిరేకించారని శ్రీ కిషోర్ తెలిపాడు. వ్యతిరేకించినవారిలో యు. పి. ప్రతినిధుల పేర్లను కూడా ఆయన ప్రకటించారు.

వారు: శ్రీయుతులు కేవల్ కిషోర్, శివనారాయణ్, బన్వీరర పాండే, రామకుమార్ పాండే, హెచ్. పి. షా, సురేంద్ర విక్రమ్ సింగ్, శాంతి శరణ్ సింహా, గౌరీశంకర్ రాయ్.

గుజరాత్ మంత్రి ధ్రువీకరణ

స్వతంత్ర, జనసంఘ్, ముస్లింలీగ్, కమ్యూనిస్టులతో ఎట్టి ఎన్నికల పొత్తులు కూడదని కోరుతూ రాజకీయ తీర్మానానికి వచ్చిన సవరణకు 16 మంది ఓటు చేశారని పార్టీ అధ్యక్షుడు ప్రకటించినట్టు తీర్మాన వ్యతిరేకులు ఏడుగురు కాదని గుజరాత్ మంత్రి శ్రీ చిమన్ లాల్ పటేల్ కూడా ప్రకటించారు.

ఓట్ల లెక్కింపు సరిగా జరగలేదని శ్రీ కిషోర్ అన్నారు.

455 మంది సభ్యులు

ఎ. ఐ. సి. సి. సమావేశానికి హాజరైన సభ్యుల సంఖ్య 455 మంది అని అధ్యక్షుడు శ్రీ నిజలింగప్ప చెప్పారు. మొత్తం ప్రతినిధుల సంఖ్య 800 మంది.

పర్మిట్‌ల పద్ధతిపై మిల్లులకు ప్రత్తి సప్లయి

కేంద్ర ప్రభుత్వం నిర్ణయం

న్యూఢిల్లీ, డిసెంబర్ 6— మిల్లులకు ప్రత్తిని పర్మిట్ పద్ధతిపై జారీచేసే విధానాన్ని కేంద్ర ప్రభుత్వం అమలుజరపగలదని తెలుస్తున్నది.

ప్రస్తుతం ఎదుర్కొంటున్న ప్రత్తి సంక్షోభం నివారణకు ఆ మేరకు కొనుగోలు ఎల్ 480 ఒప్పందంకింద అయిదు లక్షల బేళ్ళ ప్రత్తిని దిగుమతిచేసుకొనడానికి విదేశ వాణిజ్య శాఖ సన్నాహాలు చేస్తున్నది.

కలకత్తాలో ముగ్గురు నక్సలైట్ నాయకుల అరెస్టు

కలకత్తా, డిసెంబర్ 6— ముగ్గురు ముఖ్య నక్సలైట్లను నేడు పోలీసులు అరెస్టు చేశారు.

అరెస్టుఅయిన వారిలో ఒక కళాశాల విద్యార్థిని కూడా వుంది.

"బంగ్లా బంద్"

సైనిక సహాయం సేకరించడానికి ప్రభుత్వం ఏర్పాటు

కలకత్తా, డిసెంబర్ 6— పశ్చిమ బెంగాల్‌లో బంద్ సందర్భంలో పరిస్థితి విషమిస్తే పౌర అధికారులకు సహాయం చేయడానికి సైన్యాన్ని నియోగించగలమని గవర్నరు ముఖ్యసలహాదారు శ్రీ బి. బి. ఘోష్ నేడు చెప్పి ఉండారు.

పౌర సైనికాధికారుల ఉన్నతస్థాయి సమావేశం నేడు జరిగింది. సైన్యాన్ని అప్రమత్తంగా వుండవలసిందిగా హెచ్చరించబడింది, అయితే ఎప్పుడు అవసరమైతే అప్పుడు సైన్యంరంగంలోనికి దిగవలసి అయినప్పటికీ.

శ్రీ అల్లూరి బాపిరాజు పదవీకాలం పొడిగింపు

హైదరాబాద్, డిసెంబర్ 6— ఆంధ్ర ప్రదేశ్ వంటయితిరాజ్ ఛాంబర్ ప్రెసిడెంట్ శ్రీ అల్లూరి బాపిరాజు పదవీకాలాన్ని నవంబర్ ఒకటవ తేదీనుంచి ఆరు నెలలకు రాష్ట్ర ప్రభుత్వం పెంచింది.

మాజీ రాజాలకు తాత్కాలిక భత్యాలు

కేంద్ర మంత్రివర్గం కమిటీ చర్చలు

న్యూఢిల్లీ, డిసెంబర్ 5— ఇదివరకు ప్రివీపర్సులు తీసుకొన్న వారికి తాత్కాలిక భత్యాలను ఇచ్చే విషయమై కేంద్ర మంత్రివర్గం రాజకీయ వ్యవహారాల కమిటీ నేడు చర్చించింది.

కడచిన సెప్టెంబరులో ప్రివీపర్సులను రద్దుచేస్తూ రాష్ట్రపతి ఉత్తరువు జారీ చేసినప్పటినుంచి ప్రభుత్వం వారికి ఏమి చెల్లించలేదు.

రాజకీయాలలో మాజీ రాజాల ప్రవేశం

న్యూఢిల్లీ, డిసెంబర్ 5 — మాజీ రాజాలు రాజకీయాలలో ప్రవేశించడానికి ప్రాథమిక ప్రయత్నాలు చేయలేదని మాజీ రాజాల నాయకుడు అన్నాడు.

కాళహస్తిలో కుటుంబ నియంత్రణ

202 మందికి ఆపరేషన్లు

("ఆంధ్రజ్యోతి" విలేకరి)

కాళహస్తి, డిసెంబరు 6 — స్థానిక ప్రభుత్వ ఆసుపత్రిలో ఇటీవల పేస్టుటీ క్యాంపును ఇటీవల ఆరు రోజుల పాటు నిర్వహించారు

ఉత్తరాంధ్ర మొబైల్ స్టర్జరీ యూనిట్ ఆఫీసరు డాక్టరు ఇ. వెంకటేశ్వరరావు ఆధ్వర్యాన దానిని నిర్వహించారు.

ఈ శిబిరంలో కుటుంబనియంత్రణ క్రింద 250 మంది పురుషులు ఆపరేషన్లకై రాగా వారిలో రెండువందల మంది పురుషులకు వేస్టమీ ఆపరేషన్లు ఇరువురి స్త్రీలకు ట్యూబెక్టమీ ఆపరేషన్లను చేశారు.

ఎండేడు పాఠమిక ఆరోగ్య కేంద్రం మెడికల్ ఆఫీసరు శ్రీ ఎం. శ్రీనివాస్ కుటుంబనియంత్రణ మెడికల్ ఆఫీసరు డాక్టరు పి. శంకరయ్య. డాక్టర్ గంగిశెట్టి, డాక్టర్ పాండురంగం తమ సిబ్బందితో ఈ ఆపరేషన్ కార్యక్రమాలను నిర్వహించారు.

తహశీల్దారు శ్రీ రహిమాన్, బ్లాక్ డెవలెప్ మెంటు ఆఫీసరు ఇన్‌చార్జి శ్రీ విశ్వనాథ పిళ్ళై సమితి అధ్యక్షులు శ్రీ బి. వి. నారాయణరెడ్డి. గ్రూప్ ఎక్స్‌టెన్షన్ ఆఫీసర్లు, టీచర్లు ఎంతో రాత్రి పూర్తి సహకారమిచ్చి శిబిరాన్ని విజయవంతం చేశారు.

బి. డి. ఓ. ఇంట చోరి

కాళహస్తి, డిసెంబరు 6— కొలంబేడు బ్లాక్ డెవలప్‌మెంటు ఆఫీసరు శ్రీ వై. ముహమ్మద్ యాకూబ్ ఇంట మొన్న రాత్రి దొంగలుపడి [illegible] నగదు మూడు వందలు [illegible] బోయి [illegible] పోయినట్లు తెలిసింది.

నిన్న [illegible] ఇన్స్పెక్టర్ శ్రీ బి. మల్లారాయుడు రూరల్ సబ్‌ఇన్స్పెక్టర్ శ్రీ ఎన్. పెద్దయ్య సిబ్బందితో సహా నేరస్థలాన్ని దర్శించారు.

శాసనసభ్యునికి సన్మానం

కాళహస్తి డిసెంబరు 6 — పాలక శాసనసభ్యులు శ్రీ బి. జి. సుబ్బరామరెడ్డి విదేశయాత్ర 70 రోజులు విజయవంతంగా పూర్తిచేసికొని వచ్చిన సందర్భంగా తొట్టంబేడు సమితి అధ్యక్షులు శ్రీ టి. డి. బిల్లారెడ్డి అధ్యక్షతన పులారెడి కండ్రిగ గ్రామస్థులు ఆయనకు సన్మానం చేశారు.

కాళహస్తి సమితి అధ్యక్షులు శ్రీ బి. వి. నారాయణరెడ్డి అధ్యక్షులు శ్రీ పి. ధర్మారావు రెట్ పేయర్సు అసోసియేషన్ ప్రెసిడెంటు శ్రీ కె. భక్తవత్సలయ్య ఎం. ఎల్. ఎ. రెడ్డి శ్రీ సుబ్బరామరెడ్డి సేవలనుగురించి మాటాడారు.

శ్రీ సుబ్బరామరెడ్డి తమకు చేసిన సన్మానానికి కృతజ్ఞతలను చెబుతూ తమ విదేశ యాత్రా విశేషాలను వివరించారు.

వెనుకబడిన వర్గాల అభ్యున్నతికి తోడ్పాటు

సేలం సభలో మతప్రచారకులకు శ్రీ శివజ్ఞాన గ్రామణి విజ్ఞప్తి

సేలం, డిసెంబరు 5— హిందూ దేవాలయాల పరిరక్షణపై విన్న ఆక్కడ రాష్ట్ర స్థాయిలో ప్రారంభమైన మూడు రోజుల మహాసభకు తమిళనాడులోని వివిధ ప్రాంతాల నుంచి 350 మందికిపైగా ప్రతినిధులు హాజరైనారు సభకు వచ్చిన ప్రముఖులలో మద్రాసులోని గొడియు మఠాధిపతి కంచిజ్ఞాన ప్రకాశస్వామి కూడా కలరు.

సభలో కంచి జ్ఞాన ప్రకాశస్వామిజీ, పంతులింగ రామలింగస్వామి అడిగలర్ ప్రసంగిస్తూ దేవాలయాలను రక్షించడానికి సమైక్య కృషి కొనసాగించాలని ప్రజలకు విజ్ఞప్తి చేశారు.

అధ్యాత్మ తమిళ అరసుక జగం నాయకుడు శ్రీ ఎం. పి. శివజ్ఞానగ్రామణి మాట్లాడుతూ వెనుకబడిన వర్గాలవారి అభ్యున్నతికి జరిగే కృషికి కూడా తోడ్పడాలని మత నాయకులను మఠాధిపతులను కోరారు మహాసభ సందర్భంగా రాష్ట్రంలోని దేవాలయాల చిత్రాల ప్రదర్శనాన్ని ఏర్పాటు చేశారు.

"అరోవిల్ నిర్వహణసంస్థ అధ్యక్షుడు పన్నకాడు రైతులు సిఐడీల ఎత్తుకాన్ని అమలుపరచడానికి ఉద్యమించినట్టు పుకుచ్చేరి వార్త.

"తప్పులు దిద్దుకొని ప్రధాని ఇతర నాయకుల సహకారాన్ని పొందాలి"

—ఎ. ఐ. సి. సి. లో శ్రీ సంజీవరెడ్డి వివరణ

నెహ్రూనగర్ డిసెంబర్ 6—

ప్రధాని ఇందిరాగాంధి తమ తప్పులను దిద్దుకొని, కొన్ని సంవత్సరాలుగా ప్రజలకు సేవచేసిన నాయకుల సహకారాన్ని కోరవలసిందిగా ప్రతిపక్ష కాంగ్రెస్ నాయకులు శ్రీ ఎస్. సంజీవరెడ్డి నేడు పేర్కొన్నారు.

ప్రతిపక్ష కాంగ్రెసు ఎ. ఐ. సి. సి. లో ఆర్థిక తీర్మానంపై చర్చ సందర్భంలో అయిన ప్రసంగిస్తూ నియంతలవలె అధికారాన్ని ఎలిమినేట్ చేసుకొనాలని ప్రధాని ప్రయత్నిస్తున్నట్టు ఆరోపించారు

దేశ వ్యవహారాలను సక్రమంగా నిర్వహించడంలో ఆమె వ్యక్తిగత ప్రతిష్ఠ అవరోధంగా వున్నదని అయన అన్నారు.

ఆమె ఇతర పార్టీలను సంప్రతించడం లేదని అక్కడే దీనికి ప్రారంభమయిందని అయన అన్నారు.

ప్రజలను సంప్రదించకుండా ప్రధాని ఇందిరాగాంధి ప్రభుత్వం పెడదారిని పట్టిస్తున్నదో కార్యకర్తలు ప్రజలకు వివరించాలని అన్నారు.

పోషణిజం వివాదంలో ప్రజలను ప్రధాని మోసగిస్తున్నదని, అదేవిధంగా భూసంస్కరణలను గురించి కూడా జరుగుతున్నదని అయన అన్నారు.

భూసంస్కరణల విషయంలో రైతులు సమాధానం అక్కడ అనేవి వివరించవలసివుందని అయన అన్నారు.

సోషలిజం అమె గుత్త అని భావిస్తున్నారని, దానిని ఆమె ఒక లక్షణంగా రూపొందించారని శ్రీ సంజీవరెడ్డి విమర్శించారు.

అయితే ఇటి ఎత్తులు నాశనమని అయన స్పష్టపరిచారు.

ఎంప్లాయ్‌మెంట్ ఎక్స్ఛేంజిల ద్వారా డాక్టర్ల నియామకం

ప్రభుత్వం నిర్ణయం

("ఆంధ్రజ్యోతి" విలేకరి)

హైదరాబాద్, డిసెంబర్ 6— అత్యవసర నిబంధనల ప్రకారం సివిల్ అసిస్టెంట్ సర్జన్ పోస్టులకు డాక్టర్లను నియమించడానికి ఇప్పటివరకు అనుసరించబడుతున్న పద్ధతిని రాష్ట్ర ప్రభుత్వం సవరించింది.

సివిల్ అసిస్టెంట్ సర్జన్లను ఆ పోస్టులకు ఇకమీద ఎంప్లాయ్‌మెంట్ ఎక్స్ఛేంజి ద్వారానే నియమించాలని ప్రభుత్వం నిర్ణయించింది.

వైద్యులను నియమించేటప్పుడు [illegible] పి. యస్. సర్టిఫికెట్ [illegible] ప్రభుత్వం నిర్ణయించింది.

ప్రభుత్వ ఉద్యోగాలు కావాలనుకొన్న ఎం. బి. బి. ఎస్. అభ్యర్థులు తమ పేర్లను రిజిస్టరు చేసుకోవాలని ఎంప్లాయ్‌మెంట్ ఎక్స్ఛేంజి డైరెక్టర్ ప్రకటించారు.

రిజిస్ట్రేషన్ కాలంలో వారు తమ విద్యా సంబంధమైన సర్టిఫికెట్లను జాగ్రత్తపరచాలని డైరెక్టరు సూచించారు.

1971లో ప్రపంచంలో తేయాకు

131 కోట్ల టన్నుల మేరకు ఎగుమతి చేయాలని వాణిజ్య దేశాల నిర్ణయం

న్యూఢిల్లీ, డిసెంబర్ 5— తేయాకు ఉత్పత్తిదారులకు లాభసాటి ధరలు లభించేటట్లు చేయడానికి ప్రపంచ వ్యాప్తంగా తేయాకును 1970 లో వలె 131 కోట్ల పౌండ్ల టన్నుల వంతున 1971 లో కూడా ఎగుమతి చేయాలని ఎగుమతి, దిగుమతి వాణిజ్య దేశాలు నేడు నిర్ణయించాయి.

సమితి ఆహారసంస్థ సంప్రతింపుల సంఘం ఆధ్వర్యంలో ఈ సమావేశం జరిగింది.

ఎగుమతి, దిగుమతి దేశాల ప్రతినిధులను కమిటీ మొట మొదటిసారిగా సమావేశపరచింది.

10 వ మానవ హక్కుల ప్రకటన ఉత్సవాలు

హైదరాబాద్, డిసెంబర్ 6— ఈ నెల 10 వ తేదీన మానవ హక్కుల ప్రకటన 22 వ వార్షికోత్సవాన్ని జరుపుకొనవలసిందని కేంద్ర విద్యాశాఖ విద్య వంద్యమను, ప్రభుత్వేతర సంస్థలను కోరింది.

రాష్ట్ర ప్రభుత్వానికి ఒక లేఖ వ్రాస్తూ మానవహక్కుల ప్రకటన అంశంపై గోష్ఠులు, వ్యాసరచనలు మున్నగు కార్యక్రమాలను నిర్వహించడంలో కేంద్రంకూడా సహకరించగలదని పేర్కొన్నది.

మానవ హక్కుల ప్రకటనపై సంతకం చేసిన దేశాలలో ఇండియా కూడా వున్నది.

బెంగాల్ ప్రభుత్వానికి తూర్పు పాకిస్తాన్ నిరసన

పాక్ గ్రామంపై ఇండియా పోలీసులు దాడిచేసి మూడు వందలమందిని చంపినట్టు ఆరోపణ

ఢాకా, డిసెంబర్ 6—

గత బుధవారం రాత్రి "భారత దేశంలోని ఒక పాకిస్తానీ కేంద్రం"పై జరిగిన దాడిలో 300 మంది పాకిస్తానీయులు మరణించారని, ఏడు వందల మంది గాయపడ్డారని ఆరోపిస్తూ తూర్పు పాకిస్తాన్ ప్రభుత్వం పశ్చిమ బెంగాల్ ప్రభుత్వానికి నిరసన తెలిపింది.

ఈ దాడిలో పాకిస్తాన్ పౌరులను అపహరించారని, ఇళ్ళను దగ్ధం చేశారని, ఆస్తిని దోపిడీచేశారని ప్రభుత్వ ప్రతినిధి ఆరోపించాడు.

ఇస్లామాబాద్‌లోని భారత హైకమిషనరేటు పాకిస్తాన్ విదేశాంగ శాఖ కార్యాలయానికి సిలిసిలి చిత్రపట నక్షత్రాన్ని అందజేసినట్టు తెలుస్తున్నది.

ఢిల్లీ అధికార వర్గాల వివరణ

న్యూఢిల్లీ, డిసెంబర్ 6— భారత దేశంలోని పాకిస్తాన్ కేంద్రంలో పోలీసుల దాడి 300 మంది మరణించినట్టు, ఏడు వందల మందికి గాయాలు తగిలినట్టు తూర్పు పాకిస్తాన్ చేసినట్టు చెప్పబడుతున్న ఆరోపణగురించి తమకేమీ తెలియలేదని ఇక్కడి అధికారులు చెప్పారు.

అటువంటి సంఘటన జరిగి వుంటే పశ్చిమ బెంగాల్ ప్రభుత్వం కేంద్రానికి తెలియజేసి వుండేదని వీరుఅన్నారు. ఈసంఘటనపై కేంద్రప్రభుత్వానికి ఎటి వర్తమానం అందలేదనిపించిందనారు.

జనరల్ ఎన్నికల సందర్భంగా తమ ప్రజలలో భారత వ్యతిరేక భావాలను అభివృద్ధిచేయడానికి పాకిస్తాన్ ప్రభుత్వం ఎన్నిన పన్నాగమై వుండుందని వారు అన్నారు.

భారతీయ పోలీసులు భారత జాతీయులతో కలసి దాడిచేసినట్టు విన్న పాకిస్తాన్ ప్రభుత్వ ప్రతినిధి ఒకరు చెప్పినట్టు ఢాకాలోని విదేశ వార్తా సంస్థలమంటి అందిన సమాచారంద్వారా తెలుస్తున్నది.

1971లో ప్రపంచంలో తేయాకు

131 కోట్ల టన్నుల మేరకు ఎగుమతి చేయాలని వాణిజ్య దేశాల నిర్ణయం

న్యూఢిల్లీ, డిసెంబర్ 5— తేయాకు ఉత్పత్తిదారులకు లాభసాటి ధరలు లభించేటట్లు చేయడానికి ప్రపంచ వ్యాప్తంగా తేయాకును 1970 లో వలె 131 కోట్ల పౌండ్ల లక్షల టన్నుల వంతున 1971 లో కూడా ఎగుమతి చేయాలని ఎగుమతి, దిగుమతి వాణిజ్య దేశాలు నేడు నిర్ణయించాయి.

సమితి ఆహారసంస్థ సంప్రతింపుల సంఘం ఆధ్వర్యంలో ఈ సమావేశం జరిగింది.

ఎగుమతి, దిగుమతి దేశాల ప్రతినిధులను కమిటీ మొట మొదటిసారిగా సమావేశపరచింది.

నూతన పరిశ్రమలపట్ల పారిశ్రామికుల వైఖరి

కొత్త లైసెన్సింగ్ విధానాలను సక్రమంగా వినియోగించుకొనడంలేదని ప్రధాని విమర్శ

న్యూఢిల్లీ, డిసెంబరు 5—

నూతన పారిశ్రామిక లైసెన్సింగ్ విధానం క్రింద పెట్టుబడులు పెట్టడానికి వీలుగా వున్న పరిశ్రమలపై పెట్టుబడులు పెట్టనందుకు భారీ పారిశ్రామిక సంస్థలను ప్రధాని ఇందిర నేడు తీవ్రంగా విమర్శించారు.

"ఎన్ని విమర్శలు వచ్చినా ఈ నూతన లైసెన్సింగ్ విధానం భారీ పరిశ్రమలు, మౌలిక పరిశ్రమలపై పెట్టుబడులు పెట్టడానికి అవకాశం కల్పించగా ఈ విధానాన్ని భారీ పారిశ్రామిక సంస్థలు సద్వినియోగం చేసుకొనలేక పోవడం ఆశ్చర్యంగా వుంది" అని ఆమె అన్నారు.

పారిశ్రామిక వాణిజ్యమండలుల 51 వ వార్షిక సమావేశాన్ని నేడిక్కడ ప్రారంభిస్తూ అలా అన్నారు.

పారిశ్రామిక నైపుణ్యం వ్యాపార యాజమాన్యంలో అధునిక విధానాలను అనుసరించడంలోగా ఉత్పత్తి పరికరాల ధరలు పెరిగినప్పుడల్లా ధరలు పెంచాలన్న ఆందోళన చెబుతున్నారని ప్రధాని విమర్శించారు.

దాదాపు 30 నిమిషాలపాటు ప్రసంగం సాగింది.

మండలి అధ్యక్షుడు శ్రీ కేశవి మహేంద్ర తన ప్రసంగంలో కొన్ని సవరణలు పేర్కొంటూ ఉన్నట్టు దేశంలో "పెట్టుబడులు పెట్టడంలో సమ్మె" జరగడం లేదని అనడంతో ప్రధాని శ్రీమతి ఇందిర అలా వ్యాఖ్యానించారు.

దేశంలో ఆర్థికాభివృద్ధి ప్రోత్సహించాలన్న దానికో వ్యతిరేకం లేదంటూ శ్రీ మహేంద్ర అన్న మాటలతో ప్రధాని ఏకీభవించారు.

ద్వితీయ, తృతీయ పంచవర్ష ప్రణాళికలలో భారీ పరిశ్రమలకు ప్రాధాన్యమివ్వడం జరిగిందని, ఈ ప్రాధాన్యత 1968 వ సంవత్సరపు పారిశ్రామిక విధాన తీర్మానం ఎరిగి మేరకే ఇచ్చినట్టు ఆమె పేర్కొన్నారు.

పరిశ్రమల ప్రాతిపదికను పంచకుండా పరిశ్రమలు ఇంకా అభివృద్ధి చెందడం సాధ్యంకాదని శ్రీమతి ఇందిర అన్నారు.

మిశ్రమ ఆర్థిక విధానాన్ని పమ్మిస్తూ ఆ విధానం పాటు బద్ధంగా వుండాలని, అతివాద మితవాద లక్ష్యాలను తొలగించడానికి మిశ్రమ ఆర్థిక విధానం అవసరమని ప్రధాని అన్నారు.

టెండరు నోటీసు

ఆంధ్రప్రదేశ్ ప్రభుత్వము, ఇంటిగ్రేటెడ్ మిల్కు ప్రాజెక్టు విజయవాడ

పురియగా మీద తీసిన పాలు ఈ దిగువ పేర్కొన్న పాల శీతల కేంద్రముల నుండి కొనుగోలు చేయుటకు సీలు వేసిన టెండర్లు 18-12-70 వ తేదీన తెరువబడును.

నెం.	పాల శీతల కేంద్రము	టెండర్లువేర్లింద వలసిన ఎర్నెస్టు మనీ డిపాజిట్	సెక్యూరిటీ డిపాజిట్
1.	విజయవాడ పాలపొడి కర్మాగారము	రు. 200/-	రు. 1000/-
2.	పామర్రు	రు. 100/-	రు. 500/-
3	వీరంకిలాడు	రు. 100/-	రు. 500/-
4.	గుడివాడ	రు. 100/-	రు. 500/-
5.	హనుమాన్ జంక్షన్	రు. 100/-	రు. 500/-
6.	అంగలకుదురు	రు. 100/-	రు. 500/-

సెక్యూరిటీ డిపాజిట్ టెండరు అంగీకరించువారు మాత్రమే చెల్లించాలి.

టెండరు వివరములు అమ్మకము చివరితేది 17-12-70
తిరిగొనబడు గడువు 18-12-70 పా॥ 2 గం. వరకు
తెరువబడు తేది 18-12-70 పా॥ 3 గం. లకు

టెండరు ఫారములు రు. 1-00 చొప్పున ప్లాంటు మేనేజరు పాలపొడి కర్మాగారము. విజయవాడ-1 వారి కార్యాలయము వద్దనుండి పొందవలెను.

(సం) ప్లాంటు మేనేజరు.
పాలపొడి కర్మాగారము. విజయవాడ-1.

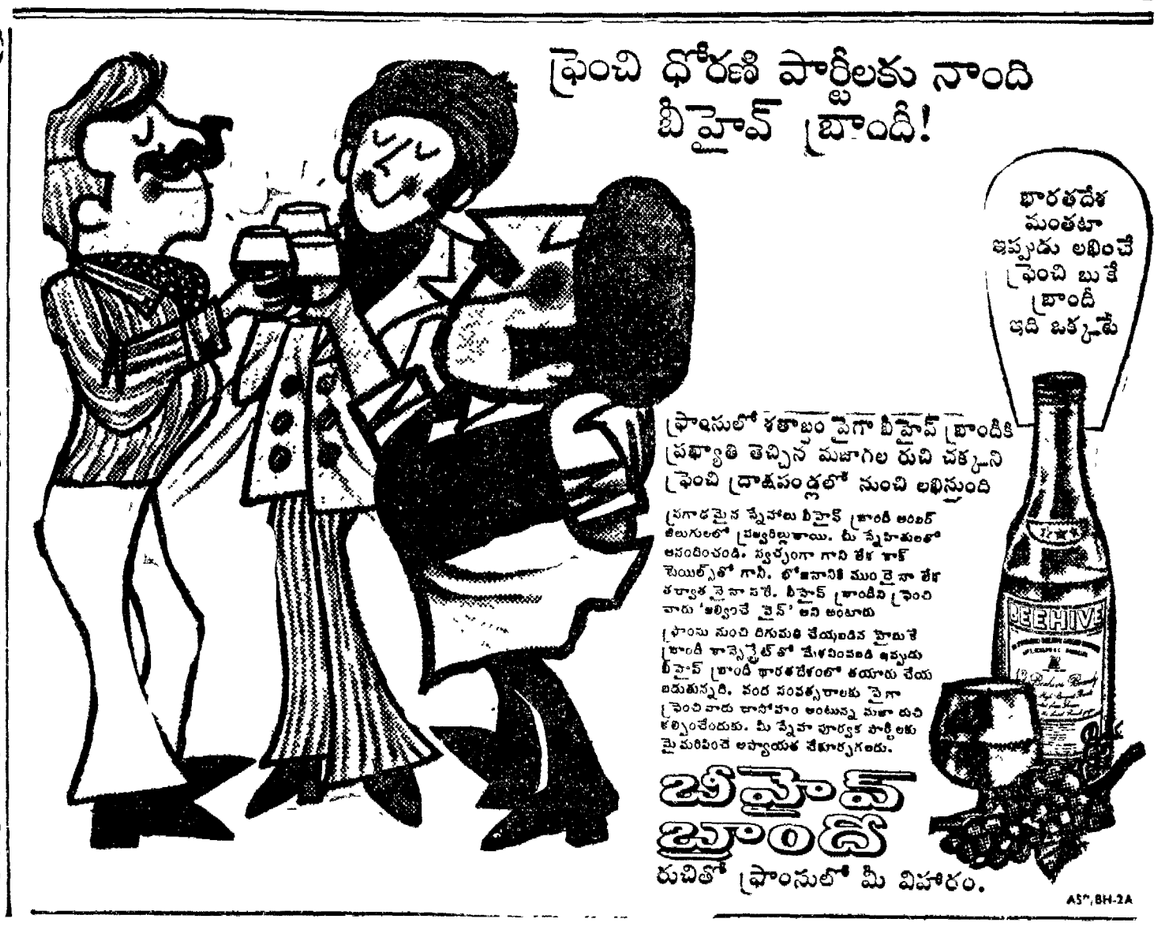

పొన్నూరు మునిసిపాలిటీ

టెండరు ప్రకటన

దిగువ పనులకు సీలువేసిన కవరుల్లో నిర్ణీతపారమములో పొన్నూరు మునిసిపల్ సెక్రటరీగారిచేగాని, వారి అనుమతిపొందినవారిచే గాని ది 22—12—70 సాయంత్రం 4 గంటలవరకు మునిసిపల్ కార్యాలయములో అందుకోబడి, అదేరోజు గా 4 గం॥—30 నిముషాలకు హాజరైన కాంట్రాక్టర్ల సమక్షమున టెండరు సీళ్ళు విప్పబడును. టెండరు షెడ్యూలు 18 రు. 1 చొప్పున మునిసిపల్ ట్రెజరీలో చెల్లించి 21—12—70 లోపున టెండరు షెడ్యూల్సు పొందవచ్చును — అంగీకరించబడిన టెండరుదారు నిర్ణీతకాలములో పని పూర్తి చేయవలెను. డిపాజిట్లపై వడ్డీ ఇవ్వబడదు పని పూర్తిచేసి సైనల్ బిల్ ఆడిట్ అయిన తరువాతనే టెండరు డిపాజిట్లు వాపసు చేయబడును. ఇతర వివరములు ఆఫీసు వేళలలో పొన్నూరు మునిసిపల్ ఆఫీసు నుండి స్వయముగా పొందవచ్చును.

షరా : 1. చెక్కులు అంగీకరించబడవు

2. డిపాజిట్లు లేని టెండర్లు పరిశీలించబడవు.

3. టెండరు రేట్లు అంకెలలోను, పదములలోను వ్రాయవలెను.

4. టెండరు షెడ్యూలులో ఒక్కొక్క అయిటమునకు నిర్దిష్టముగా రేట్లు తెలుపవలెను.

5. సీల్డ్ కవరుపైన ఆ పని పేరు విస్పష్టముగా వ్రాయవలెను.

క్ర. సం.	పని వివరము	ఎస్టిమేటు విలువ	బెల్లింతవలసిన డిపాజిట్టు	అదనముగా బెల్లింతవలసిన డిపాజిట్టు
		రు.	రు.	రు.
1.	1 వ వార్డులో మొల్లవారి వీధికి సిమెంటు స్లాబు వేయుట	7,450/-	190/-	185/-
2.	1 వ వార్డులో శ్మశానము రోడ్డుకు సిమెంటు స్లాబు వేయుట	7,400/-	185/-	185/-
3.	2 వ వార్డులో పెట్రోలుబంకువద్దనున్న గుంటూరు, రేపల్లె మరియు పత్రత్ర బజారుకు తలుపు రోడ్డుకు సిమెంటు స్లాబు వేయుట	5,500/-	140/-	135/-
4.	4 వ వార్డులో గుంటూరు, రేపల్లె రోడ్డునుండి కె. పుల్లయ్య యింటి అడ్డ రోడ్డు వయా కె. బ్రహ్మయ్య యింటివరకుగల రోడ్డుకు సిమెంటు స్లాబు వేయుట	8,000/-	200/-	200/-
5.	4 వ వార్డులో యూసంగి తలమయ్య యింటి నందుకు సిమెంటు స్లాబు వేయుట	2,000/-	50/-	50/-
6.	4 వ వార్డులో బంగంబారి నందుకు సిమెంటు స్లాబు వేయుట	2,500/-	65/-	60/-
7.	4 వ వార్డులో మాంగలిబారి వీధికి సిమెంటు స్లాబు వేయుట	2,900/-	75/-	70/-
8.	4 వ వార్డులో గుంటూరు, రేపల్లె రోడ్డు నుండి కె. పుల్లయ్య ఇంటి అడ్డ రోడ్డు వయా తిరువతిరాయుడు ఇంటివరకుగల రోడ్డుకు సిమెంటు స్లాబు వేయుట	8,000/-	200/-	200/-
9.	5 వ వార్డులో పి. లక్ష్మమ్మ గుడివీధికి సిమెంటు స్లాబు వేయుట	3,400/-	85/-	85/-
10.	5 వ వార్డులో పి. లక్ష్మమ్మ గుడివీధికి సిమెంటు స్లాబు వేయుట	6,000/-	150/-	150/-
[illegible]	[illegible] మోతుబారి బజారుకు సిమెంటు స్లాబు వేయుట	6,000/-	150/-	150/-
[illegible]	[illegible] తమ్మిరి తలుపు రామదాసు యింటి నందుకు సిమెంటు స్లాబు [illegible]	6,600/-	[illegible]	165/-
13.	6 వ వార్డులో [illegible] సిమెంటు స్లాబు వేయుట	5,000/-	125/-	125/-
14.	7 వ వార్డులో జి. కృష్ణమ్మ యింటి నుండి ఎమ్. గోవిందు యింటివరకు గల రోడ్డుకు సిమెంటు స్లాబు వేయుట	7,200/-	180/-	180/-
15.	7వ వార్డులో ఎమ్. గోవిందు ఇంటినుండి ముణుకుదుడు ధావల్‌వరకు గల రోడ్డుకు సిమెంటు స్లాబు వేయుట	4,000/-	100/-	100/-
16.	9వ వార్డులో బావిరెడ్డివారి వీధి నుండి రామయ్యగారి స్థంభమువరకు గల రోడ్డుకు సిమెంటు స్లాబు వేయుట	8,000/-	200/-	200/-
17.	9వ వార్డులో గంజి పాంబయ్య ఇంటి నందుకు సిమెంటు స్లాబు వేయుట	4,050/-	100/-	100/-
18.	10వ వార్డులో తలపతిరావు ఇంటి అడ్డరోడ్డుకు సిమెంటు స్లాబు వేయుట	1,100/-	30/-	25/-
19.	11వ వార్డులో పొంగిడపాడు రోడ్డునుండి మిక్కిలి బక్కయ్య ఇంటివరకు గల రోడ్డుకు సిమెంటు స్లాబు వేయుట	3,850/-	100/-	95/-
20.	11వ వార్డులో ఎం. బక్కయ్య ఇంటి నుండి డా॥ లక్ష్మీనారాయణ హాస్పిటల్ రోడ్డుకు సిమెంటు స్లాబ్ వేయుట	7,500/-	190/-	185/-
21.	12వ వార్డులో ఎ. రామయ్య ఇంటినుండి శ్రీ వెంకటరావు గొడ్ల బావిడివరకు గల రోడ్డుకు సిమెంటు స్లాబు వేయుట	3,800/-	95/-	95/-
22.	12వ వార్డులో పొంగిడపాడు రోడ్డునుండి శ్రీ కె. సుబ్బారావు ఇంటివరకు గల రోడ్డుకు సిమెంటు స్లాబు వేయుట	3,900/-	100/-	95/-
23	13వ వార్డులో యల్లమంద ఇంటినుండి తరణాలవారి సి పి. రోడ్డువరకు శ్రీరామలు ఇల్లుగల రోడ్డుకు సిమెంటు స్లాబు వేయుట—	6,100/-	155/-	150/-
24.	13 వ వార్డులో జి. కొండమ్మ ఇంటినుండి కె. వెంకయ్య యింటివరకు గల రోడ్డుకు సిమెంటు స్లాబు వేయుట	8,000/-	200/-	200/-
25.	13 వ వార్డులో పి. నరసింహం నందు యింటి నుండి కె. కొరి యింటి వరకుగల రోడ్డుకు సిమెంటుస్లాబు	8,000/-	200/-	200/-
26	14 వ వార్డులో బావయ్య యింటినందుకు సిమెంటు స్లాబు వేయుట	4,800/-	120/-	120/-
27.	14వ వార్డులో ఎ.వెంకటకోటయ్య యింటినుండి రింగురోడ్డువరకు వయా పోస్టుమాస్టర్ అదిం ఇంటి రోడువరకు సిమెంటు స్లాబు	8,000/-	200/-	200/-
28.	15 వ వార్డులో అబ్దుల్ రసూల్ యింటినందుకు సిమెంటు స్లాబు	6,600/-	165/-	160/-
29.	16 వ వార్డులో కె. శేషయ్య యింటినుండి రింగురోడ్డు వరకుగల రోడ్డుకు సిమెంటు స్లాబు వేయుట	8,000/-	200/-	200/-
30	16 వ వార్డులో రింగురోడ్డు నుండి వెంకటాచయ్య యింటి వరకుగల రోడ్డుకు సిమెంటుస్లాబు వేయుట	7,800/-	195/-	195/-
31.	రింగురోడ్డులో పెంటలు మార్చుట వేయుట	8,000/-	200/-	200/-
32.	8 వ వార్డులో బాదరి శ్రీనివాసరావు యింటివద్దనున్న M 9/11—14 to M 9/3-310 నంబరులు వేయుట	12,000/-	300/-	300/-
33.	మునిసిపాలిటీకి R.S బావుల్ పెట్టుట నష్టపరచుట	2,700/-	65/-	60/-
34	మునిసిపాలిటీకి బంకు స్టాల్లు నష్టపరచుట	8,000/-	200/-	200/-
35	7 వ వార్డులో బాదరి లాంకు రోడ్డు రీసెటింగు లేయుట	1,720/-	45/-	40/-
36.	4 వ వార్డులో మంచికట్ట బావి రోడ్డు రీసెటింగు చేయుట	2,860/-	45/-	40/-

సి. సత్యనారాయణ,
సెక్రటరీ,
పొన్నూరు మునిసిపాలిటీ, పొన్నూరు.

బీహార్ కొత్త కాంగ్రెసు నాయకత్వం సమస్య

శ్రీ దరోగారాయ్‌ని మార్చవలసిన అవసరం లేదని కేంద్ర పార్లమెంటరీబోర్డు భావన

న్యూఢిల్లీ, డిసెంబర్ 6—

బీహార్ కొత్త కాంగ్రెసు లెజిస్లేచర్ పార్టీ నాయకత్వాన్ని వెంటనే మార్చవలసిన అవసరంలేదని కేంద్ర పార్లమెంటరీ బోర్డు అభిప్రాయపడింది.

కేంద్ర పార్లమెంటరీ బోర్డు నేటి రాత్రి ఇక్కడ సమావేశమై రాష్ట్రాలలో ముఖ్యంగా బీహార్, ఉత్తరప్రదేశ్, గుజరాత్ లోని రాజకీయ పరిస్థితిని సమీక్షించింది.

రెండు రోజుల క్రితం పాట్నా సందర్శించిన కేంద్ర ఆర్థిక మంత్రి శ్రీ వై. బి. చవాన్ పార్టీ కాసన సభ్యులతో అన్ని దర్శలను గురించి పార్లమెంటరీ బోర్డుకు వివరించాడు.

బీహార్‌లో పరిస్థితి క్రమక్రమేణా మెరుగు పడుతున్నదని పక్షుల అభిప్రాయం పడినట్టు తెలుస్తున్నది.

కేంద్ర పార్లమెంటరీబోర్డు సమావేశానికి నేతలు శ్రీమతి ఇందిరాగాంధి, శ్రీ జగ్‌జీవన్‌రామ్, శ్రీ వై. బి. చవాన్‌లతోపాటు శ్రీ డి. పి. మిశ్రా, శ్రీ పి. సుబ్రహ్మణ్యం, శ్రీ సిద్ధాంత శంకర్ రే ఎ. ఐ. సి. సి. నేతల కార్యదర్శి శ్రీ హెచ్. ఎమ్. బహుగుణ హాజరైనారు.

ఇటీవల పాట్నా సందర్శించి శ్రీ పక్రుద్దీన్ అలీ అహమ్మద్, డాక్టర్ ఎమ్. డి. తర్కి, శ్రీ దర్బారా సింగులు ఈ సమావేశానికి హాజరు కాలేదు.

ఉత్తరప్రదేశ్ పరిస్థితి

ఉత్తరప్రదేశ్‌లోని సంయుక్త విధాయక్ దళ్‌లో అంతర్గత విభేదాలు ఇప్పుడిప్పుడే బయటపడుతున్నాయని, విధాయక్ దళ్ తనకు తానుగా విచ్ఛిన్నం కావలదన్న అభిప్రాయాన్ని బోర్డు వ్యక్తం చేసింది.

గుజరాత్‌లో పరిణామాలు ముఖ్యంగా అక్కడ స్వతంత్ర పార్టీలో పెద్ద చీలిక రావడం, ప్రజాస్వామ్య ఎజెండాతో పొత్తు పెటుకొనవలసిన హాత కాంగ్రెసు కేంద్ర నాయకత్వం ప్రతిపాదన, పట్ల గుజరాత్ కాంగ్రెసు వ్యతిరేకతను ఈ సమావేశంలో పరిశీలించాయి.

పి. ఎస్. పి. తో చర్చలు

పి. ఎస్. పి. కొత్త కాంగ్రెసుల సర్వ సమ్మిళిత సహకారంకొనసాగించడం ఆ పార్టీ నాయకులతో జరిపిన చర్చలను గురించి శ్రీ జగ్‌జీవన్ రామ్ వివరించారు.

తిరిగి 15 రోజులలో మళ్ళీ చర్చలు జరుగవలసి ఉన్నదని తెలిసింది.

త్రిపుర కొత్త [illegible] గురించి, ప్రత్యేక [illegible] మహాసభ ఏర్పాటు చేయడం గురించి [illegible] చర్చించింది.

లక్నో లో టెలి కమ్యూనికేషన్ల వైఫల్యం

దర్యాప్తు జరిపించాలని శ్రీ నిజలింగప్ప విజ్ఞప్తి

న్యూఢిల్లీ, డిసెంబర్ 6—

లక్నో నష్టజాతకి, మిగతా దేశానికి నేటి సాయంత్రం కొంతసేపు టెలికమ్యూనికేషన్ల సంబంధాలు తెగిపోవడానికగల కారణాలపై కేంద్ర ప్రభుత్వం దర్యాప్తు జరిపించాలని ప్రతిపక్ష కాంగ్రెసు అధ్యక్షుడు శ్రీ నిజలింగప్ప నేడు కోరారు.

కరిదిన సంవత్సరం జూన్‌లో ఢిల్లీలో ఎ. ఐ. సి. సి. సమావేశమైనపుడు కూడా ఇలాగే టెలికమ్యూనికేషన్లు నిలిచిపోయాయని "ఈ అత్యాకరమైన సంఘటనపై దర్యాప్తు జరిపించి అందుకు బాధ్యులెవరో తమగా బయటి అని శ్రీ నిజలింగప్ప మాటిందారు.

లక్నో ఎ.ఐ.సి.సి.లో ప్రధాని ఇందిరపై విమర్శల పరంపర

అనహార్‌లాల్‌నెహ్రూనగర్, డిసెంబర్ 6. కడచిన సంవత్సరం ప్రతిపక్ష కాంగ్రెసు గాంధినగర్‌లో ప్లీనరీ సమావేశం జరిపినపుడు అన్ని దశలలోను ప్రధాని ఇందిర పేరు త్రయంగా ప్రస్తావనకు వచ్చినట్లుగానే ఈ పారి సమావేశంలో కూడా ప్రధాన చర్చనీయాంశమైనట్టు కనిపిస్తున్నది.

దాదాపు మినహాయింపు లేకుండా పార్టీ నాయకులు, పక్షుల ప్రతినిధులకు తీర్మానాలు కూడా ప్రధాని ఇందిరను ఆమె సిద్ధాంతాలు కార్యక్రమాలను తీవ్రంగా విమర్శించడానికి ఆమె పేరును ప్రస్తావించడం జరిగింది.

సభ ప్రారంభానికి ముందుగా జాతీయ [illegible] సమావేశంలో ఆమెను తీవ్రముగా విమర్శించారు.

"ఈ దేశానికి బాటిల్లే ఘోర విపత్తు కమ్యూనిస్టు దేశాలతో ఆమె పొత్తు పెట్టుకోవడమే కమ్యూనిస్టులు రాజ్యాంగాన్ని కూల్చివేయడానికే రాజ్యాంగానికి అప్పజెప్పి వుంటారు" అని శ్రీ నిజలింగప్ప అన్నారు.

ఉత్తరప్రదేశ్ అధ్యక్షుడు శ్రీ బనారసి దాస్ స్వాతంత్ర్యవ్యవహారం చిస్తూ ప్రధాని ఇందిర పార్టీలో మార్పిడులను ఆకర్షిస్తోందని, రాజకీయ అవకాశవాదులకు గురువు అయి వారి విజయాలు విమర్శించారు.

శ్రీ మొరార్జీ మాట్లాడుతూ ప్రధానమంత్రి ఆర్థిక విధానం దేశంలో ఉత్పత్తులను దెబ్బతీశాయని, నిరుద్యోగాన్ని పెంచేశాయని పిడుపేదలను మరిన్ని కష్టాలకు గురిచేసినాయని దేశాన్ని ప్రమాదకర స్థితిలోకి నడిపేసినాయని అన్నాడు.

దేశాన్ని రక్షించ ప్రధానం ఇందిరకు తేవడానికి ఆమె కొనాలని ప్రయత్నిస్తున్నందు వల్ల భారత విదేశాంగ విధానానికి మూల కందమైన అలీన విధానం కూడా ప్రమాదంలో పడిందని కూడా అయన పేర్కొన్నాడు.

"ఆమెకు ఇండియా అంటే ఇందిర. ఇందిరఅంటే ఇండియా" ఆమె కాంగ్రెసును లెక్కచేయదు. ఆమెకు తనంటే తనకే గౌరవం.

"కాంగ్రెసు అంటే ఇండియా" అని వ్యాఖ్యానించిన అమేంధ్రకి ఈమెకు ఎంత తేడా వుంది.?" అని శ్రీ ఎస్. కె. పాటిల్ తన తీవ్ర విమర్శలో పేర్కొన్నారు.

మహారాష్ట్ర ఆర్థిక తీవ్రవాదం నేడు చిమ్మచీకట్ల అయింది. దానితోపాటు "ఆర్థిక పరిజ్ఞానం" అన్న పదానికంతా [illegible] పడింది అందులో ఒక వ్యంగ్య చిత్రం వుంది.

"ప్రాథమిక అవసరాలు 1975 నాటికి తీరవు" అని ఒక బోర్డు ప్రధాని ఇందిర రైతుకు చూపిస్తున్నట్టు ఆ వ్యంగ్య చిత్రంలో వుంది

అందుకు బదులుగా రైతు ఆ చిత్రంలో ఇలా సమాధానం ఇచ్చారు.

"ఇక మిగిలి-దేమిటి మాకు : పామాన్యులు ఇలిమినేట్లు, పామాన్యులు చిన్న కాళ్లు వున్నాయి. బహుశా పామాన్యులకి పన్ను నృత్యాలు కూడా వుంటాయేమో."

చండీఘర్‌లో అణు విద్యుత్తేంద్రం

ప్రతిపాదనను కేంద్రం కమిటీ పరిశీలిస్తున్నదట

న్యూఢిల్లీ, డిసెంబర్ 6 — చండీఘర్‌లో అణువిద్యుత్ కేంద్రాన్ని ఏర్పాటు చేయాలన్న మాదనను అణుశక్తి కమిటీ పరిశీలిస్తున్నట్టు కేంద్ర పాలిత ప్రాంతాల వ్యవహారాలపై హోంమంత్రిత్వశాఖ సలహా సంఘానికి ఈ విషయం తెలియజేయబడింది.

ఆ ప్రాంతంలోనే ఎలక్ట్రానిక్ పరికరాల తయారీ ఫ్యాక్టరీని నెలకొల్పాలని రక్షణ మంత్రిత్వశాఖ ఆలోచిస్తున్నట్టు కమిటీ పత్రికలకు శ్రీ వంత్ చెప్పాడు.

అమెరికాకు ఇండియానుంచి 77 వేల టన్నుల చక్కెర ఎగుమతి

వాషింగ్టన్, డిసెంబర్ 6— అమెరికాకు ఇండియా 1971లో 77872 టన్నుల చక్కెర ఎగుమతి చేస్తుంది. అమెరికా వ్యవసాయ శాఖ ఇండియాను తమెరికకు కోటా కేటాయించింది.

1971లో అమెరికాకు 100 లక్షలటన్నుల చక్కెర అవసరం కాగలదని అనుకుంటున్నారు.

బెంగాల్‌లో జూట్ కార్మికుల సమ్మె సమస్య

అపదానికి జరిపిన చర్చల వైఫల్యం

న్యూఢిల్లీ, డిసెంబరు 6— పశ్చిమ బెంగాల్‌లో బోనస్‌కాం మంచి ప్రారంభం కానున్న జనవరి కార్మికుల సమ్మెను అపడానికి కేంద్ర కార్మిక శాఖ సేట్ మంత్రి శ్రీ భగవత్ ఝా ఆజాద్ ఉద్యోగులు యాజమాన్యుల ప్రతినిధులు జరిపిన చర్చలవల్ల ప్రయోజనం ఏమీ లేకపోయింది.

శ్రీ లింగయ్య చౌదరి సంఘ సంచాలక్‌గా ఎన్నిక

హైదరాబాద్ డిసెంబర్ 6 — హైదరాబాద్‌లో యిటీవల జరిగిన ఆర్. ఎస్. ఎస్. ప్రాంతీయ ప్రతినిధి సభలో శ్రీ పిన్నమనేని లింగయ్య చౌదరి తిరిగి సంఘ సంచాలక్‌గా ఎన్నికైనాడు.

కార్య కార్యవర్గాన్ని ఆయన నామినేట్ చేశాడు.

దేశాభ్యున్నతికి ఎల్.ఐ.సి. దీక్ష

భీమా సంస్థ శతవార్షికోత్సవ సభలో ప్రధాని ఇందిర ఉద్బోధ

న్యూఢిల్లీ, డిసెంబర్ 6— అభ్యున్నతి సమస్యలన్నీ దృష్టిలో పెట్టుకొని పనిచేయవలసిందిగా ప్రధాని ఇందిర జీవిత భీమా సంస్థకు విజ్ఞప్తి చేశారు

దేశంలో నేడు విద్యుచ్ఛక్తి కూడా ప్రయోజనం కలుగజేయడం ప్రతికాలము అమలుజరుపుచున్నదని కోరారు.

భీమా సంస్థ శతవార్షికోత్సవాన్ని పురస్కరించుకొని ప్రధాని ఇందిర ఉద్యోగులను పెక్కు సంస్థలపైన సమస్యలను పరిష్కరించడానికి పంపే ప్రయత్నించాలని అన్నారు.

ప్రజలలో ఎక్కువశాతం నివసిస్తున్న గ్రామీణ ప్రాంతాలలో జీవిత భీమా సంస్థకు బాగా పనిచేయవలసి వున్నదని ఆమె పేర్కొన్నారు.

కాన్‌ప్రాన్సిస్కో, డిసెంబర్ 6 — ఇక్కడి ఇండియా కాన్సులర్ జనరల్ శ్రీ మంజితి సింగ్ బి శ్రీవలస్వస్థత చేయడంవల్ల ఆస్పత్రిలో చేర్చారు. ఆయన పరిస్థితి ప్రమాదకరంగా వున్నట్టు మిస్సు ఇక్కడ తెలిపింది

రేవేంద్రపాడు గ్రామ పంచాయతీ టెండరు నోటీసు

Roc No 4/70 ది. 4-12-70

గుంటూరు జిల్లా తెనాలి తాలూకా, రేవేంద్రపాడు గ్రామ పంచాయతీ పరిధిలో క్రింద పదహారుదిన పనులు చేయుటకు ది 18-12 70 సాయంత్రము 4 గంటల వరకు ఈ దిగువ నంతకము చేసినవారిచేగాని లేక వారి అనుమతి పొందినవారిచే గాని టెండరు తీసుకొనబడును. పనుల సీల్డు టెండర్లు అదేరోజున సాయంత్రము 4 30 గంటలకు హాజరైన టెండరుదార్ల సమక్షమున తెరువబడును. అదిగల వివరములు ఆఫీసు నోటీసు కౌంటరులో తెలుసుకొనవచ్చును

క్ర. సం.	రోడ్డు పేరు	ఎస్టిమేటు మొత్తం	డిపాజిట్టు
		రు.	రు.
1.	బిడ్డీ మండి నత్రంవరకు—	5000/-	250/-
2.	పత్రంమండి పూరవాని వరకు—	800/-	40/-
3	తూర్పుగుంటి రామయ్య దావడీమండి కొల్లూరు కోటయ్య ఇంటివరకు—	500/-	25/-
4.	మెయిన్ కెనాల్ మండి అంజయ్య రైస్‌మిల్ వరకు—	1400/-	70/-
5	మెయిన్ కెనాల్‌మండి దాసరి అంకమ్మ ఇంటివరకు—	750/-	40/-
6.	మూడుగళ్ళ వెంబడిమండి సాలాని దేవదానం ఇంటి వరకు—	1000/-	50/-
7.	రీడింగు రూమునుండి పూరవాని వరకు—	1100/-	250/-

క్ర. సం.	రైస్‌మిల్ పేరు	ఎస్టిమేటు మొత్తం
1.	అల్లూరి లింగయ్య ఇంటివద్ద [illegible] క్వారరాజాగారి ఇంటి వరకు	[illegible]
2.	పరిమాల దామోదరమ్మ ఇంటివద్ద మండి కొల్లూరు సుందరరావు ఇంటివరకు	500/-
3.	పత్రంవద్ద మండి తిరువాని వరకు	5000/-
4	పైపులు పూడేసి R C పైపులు వేగించుటకు	900/-

N. B : రూ 10/- చెల్లించి ఈ పంచాయతీ రికార్డు కాంట్రాక్టర్లుగా చేరవచ్చును.

(సం) ఎం. గోపాల్,
గ్రూప్ ఎగ్జిక్యూటివ్ ఆఫీసర్
రేవేంద్రపాడు.

టెండరు నోటీసు

దిగువ తెలియపర్చబడిన పనులు చేయుటకుగాను సీలువేసిన టెండర్లు, పి. డబ్ల్యు. డి. రిజిస్టర్డు కంట్రాక్టర్ల మరియు నిర్వీర్యులైన సంస్థలనుండి మూసివేసిన టెండర్లు ఇంజనీర్. పి. డబ్ల్యు డి వాల్తేరు సర్కిల్, మహారాజా పేట విశాఖపట్టణం 28—12—1970 తేదీ సాయంత్రం గం॥ 4 00 ల వరకు కోరబడుచున్నవి.

క్ర. సం.	పనియొక్క పేరు	ఎర్నెస్టు మనీ డిపాజిట్	కంట్రాక్టు పద్ధతి	పనిపూర్తి చేయు కాలము	టెండరు షెడ్యూళ్ళ అరిదు	టెండర్ల ఏ తేదీ నుండి అమ్మబడును	టెండర్లు స్వీకరించు తేదీ
1.	ఇరిగేషన్ విశాఖపట్టణంజిల్లా, పర్వీపట్టణం తాలూకా, మల్లవరం వద్ద గెడ్డాపై కొత్తటాంకు నిర్మాణము	4 700	L. S.	పే 1972	పేద్దుకొన్నుతో పాటు రు. 20 00	21 12 70 నుండి 23.12 70వరకు	21.12 70

టెండరు షెడ్యూళ్ళ కొరకు దరఖాస్తులు, మూసివేసిన టెండరు ఇంజనీర్ పి డబ్ల్యు. డి. వాల్తేరు సర్కిలు, విశాఖపట్టణం-2 వారికి 21-12-70 తేదీ 6 వు బేడనట్లు ఎంపవలయును, 21-12-70 తేదీ తర్వాత చేసు దరఖాస్తు మామూలుగా పరిశీలి పబడవు

ఎర్నెస్టు మనీ డిపాజిట్, రెవిన్యూ డివిజన్ల క్రింద పనులు ద్వారా ఎగ్జిక్యూటివ్ ఇంజనీరు, పి. డబ్ల్యు డి విశాఖపట్టణం డివిజన్, విశాఖపట్టణం-2 వారికి జమ చేయునట్లు చెల్లించవలయును.

టెండరు షెడ్యూళ్ళ అరిదు క్రింద, "P. W. III other remittances towards the cost of tender schedules" హెడ్ క్రింద ఎగ్జిక్యూటివ్ ఇంజనీరు, పి డబ్ల్యు డి విశాఖపట్టణం డివిజన్, విశాఖపట్టణం-2 వారి పేర జమచేయవలయును.

టెండరు షెడ్యూళ్ళ కొనుగోలు చేయదలుచుగాను పంపు దరఖాస్తులతోపాటు క్రెడిట్ ఎలానాను తప్పనిసరి పంపవలయును. పలాను లేకుండా వచ్చిన దరఖాస్తులు పరిశీలించబడవు.

టెండర్లు మూసివేసిన ఇంజనీరు పి డబ్ల్యు. డి. వాల్తేరు సర్కిల్, విశాఖపట్టణం-2 వారిచే 27-12-70 తేదీ సాయంత్రం గం. 4.30 లకు వారి కార్యాలయమునందు తెరువబడును

ఏ కారణము చూపకుండానే ఏ టెండరునైనా లేదా అన్ని టెండర్లను నిరాకరించు అధికారము మూసివేసిన టెండరు ఇంజనీర్, పి డబ్ల్యు డి వాల్తేరు సర్కిల్, విశాఖపట్టణం-2 వారికి రిజర్వు చేయబడి వున్నది.

(సం) కె. జగన్నాధరావు,
మూసివేసిన టెండరు ఇంజనీర్,
వాల్తేరు సర్కిల్, పి. డబ్ల్యు డి.
విశాఖపట్టణం-2

కడప-కర్నూలు కాల్వ నీటిలో పూర్తి వాటా

కడప జిల్లా ఆయకట్టుదార్ల సభ విజ్ఞప్తి

కడప డిసెంబర్ 6

కడప జిల్లాలోని కె. సి. కెనాల్ ఆయకట్టుదార్లకు కాలువ నీటిని సంపిణీ లోగడ నిర్ణయించిన మేరకు పూర్తి వాటా అందేటట్టు చూడాలని, అందుకు సత్వరం చర్యలు గైకొనాలని ప్రభుత్వాన్ని కోరుతూ మైదుకూరులో ఇటీవల జరిగిన కాలువ ఆయకట్టుదార్ల సభ ఒక తీర్మానం చేసింది.

మైదుకూరులో ఇటీవల జరిగిన కె. సి. కెనాల్ జిల్లా ఆయకట్టుదార్ల ప్రథమ మహాసభ ఆయకట్టుదారు కాలువనీటి సంపిణీ విషయంలో ఎదుర్కొంటున్న ఇబ్బందులు, సమస్యలను దృష్టించి కాలువ నీటి సంపిణీ విషయంలో లోగడ నిర్ణయించిన కోటా పూర్తిగా అందడానికి గైకొనవలసిన చర్యలను సూచిస్తూ ప్రభుత్వానికి సమర్పించ దలచిన ప్రత్యేక ముసాయిదాను రూపొందించింది.

కె. సి. కెనాల్ నీటి సంపిణీ విషయంలో నిర్ణయించిన కాలువ నీటి కోటా పూర్తిగా పారేలా కావడానికి నీటిగా కాలువ వ్యవస్థను సవరించడానికి సత్వరి చర్యలు తీసుకోవాలి. ఈ సందర్భంలో జిల్లా కలెక్టరు తరచుగా వ్యవహరించడానికి పూర్తి కాలపు ప్రభుత్వ అధికారి నియమించాలని కాలువ నీటి ప్రవాహాన్ని అదుపు చేయడానికి అయిన కార్యాలయం పంతిజూరుదులో ఏర్పాటు కావాలని నిపేదికలో సూచించారు.

కడప జిల్లాలో కె. సి. కెనాల్ ప్రవహించే ప్రాంతంలో వివిధ గ్రామాలకు చెందుకాలువలో వుండేటట్టు జిల్లాలో అహార ధాన్యం వారి ధాన్యం కొనుగోలు కేంద్రాలు ఏర్పాటుచేయటట్టు చూడాలని ఆ ప్రాంతంలో ఒక మోడరన్ నియంత్రణ మిల్లు ఏర్పాటు చేయాలని సమావేశ ప్రభుత్వాన్ని కోరింది.

కడప జిల్లాలో సహకారంతో మిల్లు ఏర్పాటు చేయడానికి నిర్దేశించిన మూలధనం రైతుల నుంచి వాటాల రూపంలో సేకరించడానికి తిరుపతున్న నిర్ణయాన్ని జిల్లా ఆర్థిక పరిస్థితి దృష్టిలో పెట్టుకొని పునఃపరిశీలించి రైతులు ఇష్టంలేనివారుకుండా వుండే తీరులో వాటా మొత్తం విడుదలను తగ్గించాలని కె. సి. కెనాల్ ఆయకట్టుదార్ల సభ ప్రభుత్వానికి విజ్ఞప్తి చేసింది.

కె. సి. కెనాల్ ఆయకట్టుదార్ల సభకు శ్రీ రావుల మురిరెడ్డి అధ్యక్షత వహించారు. సభలో కాలువవ్యయం సర్వశ్రీ ఎన్. వి. నాగిరెడ్డి, ఆర్. రామమూర్తిరెడ్డి, కడప పంచాయితీ సమితి అధ్యక్షులు కె. జి. రామిరెడ్డి, కడప టౌను కాంగ్రెస్ అధ్యక్షులు శ్రీ టి. వి. వీరారెడ్డి ప్రసంగించారు.

మహాసభకు జిల్లాలోని నలుమూలల నుంచి 50 గ్రామ పంచాయతీల అధ్యక్షులు సుమారు రెండు వందల మంది ఆయకట్టుదార్లు కలుసు తర్వాత సభలో 50 మంది సభ్యులతో కె. సి. కెనాల్ ఆయకట్టుదార్ల సంఘం ఏర్పాటైనది.

ఆంధ్ర యూనివర్శిటీ స్నాతకోత్సవం

వాల్తేరు డిసెంబరు 6— ఆంధ్ర యూనివర్శిటీ స్నాతకోత్సవం వచ్చే నెల 17వ తేదీ సాయంత్రం 4 గంటలకు యూనివర్శిటీ ఆవరణలో జరుగుతుంది. కేంద్ర విద్యాశాఖమంత్రి శ్రీ వి. కె. ఆర్. వి. రావు దీనికి ప్రధానోపన్యాసం ఇస్తారు.

ఈ కార్యక్రమానికి ఆంధ్ర యూనివర్శిటీ ఛాన్సిలర్ రాష్ట్రగవర్నర్ శ్రీ ఖందూ లాటీ దేశాయి అధ్యక్షత వహిస్తారు.

వరంగల్లుజిల్లాలో ధాన్యం కొనుగోలు కేంద్రాల ఏర్పాటు

ఫుడ్ కార్పొరేషన్ అధికారి వివరణ

వరంగల్లు డిసెంబర్ 6 — ఫుడ్ కార్పొరేషన్ ఆఫ్ ఇండియా జిల్లా మేనేజరు మొన్న ఇక్కడ మాట్లాడుతూ వరంగల్లు జిల్లాలో రైతులవద్దనుండి ధాన్యం కనుగోలు కరీంనగర్ జిల్లాలో కూడా ధాన్యం కొనుగోలు భారత ఆహారసంస్థ ఏర్పాటుచేసినదని అన్నారు. వరంగల్ జిల్లాలో వరంగల్లు జనగామ, మహబూబాబాద్, పరకాల, ములుగు నర్సంపేట కేంద్రాలలో కొనుగోలు గిడ్డంగులను ఏర్పాటు చేసామని. అలాగే జగిత్యాల పెద్దపల్లి, సిరిసిల్ల, జమ్మికుంట, హుజూరాబాద్, మెట్పల్లి, కరీంనగర్ జిల్లాలలో సుమారు కొత్తగూడెం, వేంకటాపురం, మధిర, బెల్లంపల్లి, చెన్నూరు, పెద్దపల్లి, కొత్తగూడెంలలో గిడ్డంగులు ఏర్పాటుచేశారని అయన అన్నారు.

గత నెల 31వ తేదీనాటికి వరంగల్లు జిల్లాలో వేయిటన్నులు కరీంనగర్ జిల్లాలో మూడువందల టన్నుల ధాన్యము కొనుగోలు చేయటం జరిగినదని జిల్లా భారత ఆహార సంస్థ అధికారి తెలిపారు.

గిరిజనులకు నగదు

వరంగల్లు డిసెంబర్ 6— వరంగల్లు జిల్లా ఇన్చార్జి కలెక్టర్ శ్రీ మహమూద్ అలీ మొన్న ఏటూరు నాగారం గిరిజనులకు లక్ష రూపాయలను పంచిపెట్టారు. ఏటూరు నాగారంలో ఏర్పాటుచేసిన గిరిజనుల సమావేశంలో మొత్తం ఆ సమితి కొయవారికి లోన్రూపంలో పంచారు. కొద్దికాలం క్రితం లక్షరూపాయలను గూడూరు పంచాయతీ సమితిలోని గిరిజనులకు కొత్తగూడెంలో ఏర్పాటు చేసిన సమావేశంలో పంచారు.

రెండు మిత్రాలను రిజర్వ్బ్యాంక్ ఆఫ్ ఇండియావారు స్వల్పకాలిక ఋణంగా మంజూరు చేశారు.

ఈ సంవత్సరం కోయలు-గిరిజనుల అభివృద్ధికి పరంగల్లు జిల్లా గిరిజనులకు రు. 5.50 లక్షలను రివాల్వింగ్ ఫండ్ రూపేణా గిరిజన కార్పొరేషన్ వారు మంజూరు చేసి వారికి పంచారు.

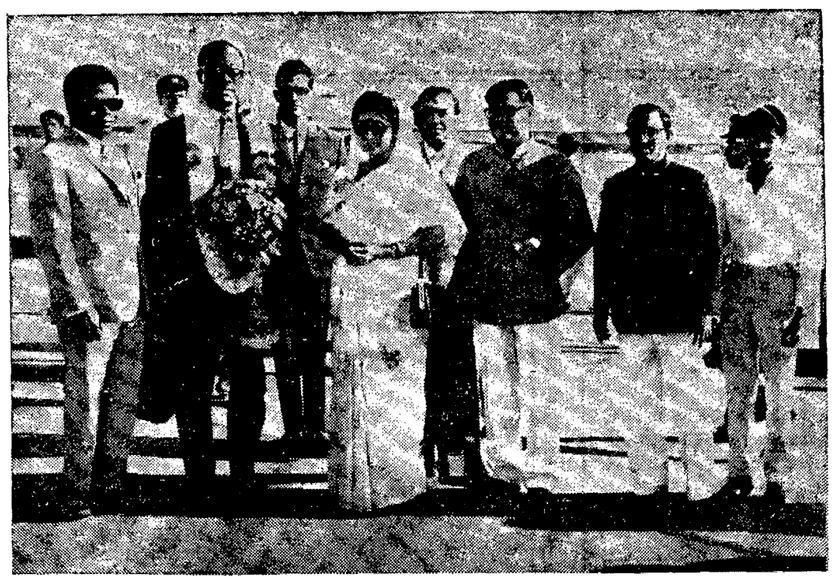

మన గ్రామాభివృద్ధి మంత్రి శ్రీ ఏ ఏ మునుషి హైదరాబాద్ వచ్చినప్పుడు ఆయనకు రాష్ట్ర మంత్రిణి శ్రీమతి రోడామిస్త్రి స్వాగతమిచ్చినప్పటి చిత్రం

"గ్రంథాలయ సంస్థలు సరిగా పనిచేయడంలేదు"

రాజమండ్రి లైబ్రరీ స్వర్ణోత్సవంలో విమర్శ

("ఆంధ్రజ్యోతి" విలేకరి) రాజమండ్రి. డిసెంబరు 6—

"ప్రభుత్వం గ్రంథాలయ చట్టాన్ని సదుద్దేశంతో చేసినప్పటికి, దురదృష్టవశాత్తు గ్రంథాలయ సంస్థలు సక్రమంగా పని చేయడంలేదు" అని మొన్న ఇక్కడ జరిగిన శ్రీరామ బాలభక్త పుస్తక భాండాగారం స్వర్ణోత్సవం సభలో "గ్రంథాలయోద్యమ పితామహ" శ్రీ అయ్యంకి వెంకటరమణయ్య విమర్శించారు.

భాండాగారంవారు ఈ స్వర్ణోత్సవం సందర్భంగా శ్రీ అయ్యంకి వెంకటరమణయ్యను మూడవ వస్త్రంతో సన్మానించారు.

శ్రీ వెంకట రమణయ్య తమ కృతజ్ఞతలను తెలుపుతూ స్వాతంత్ర్యోద్యమంలో గ్రంథాలయోద్యమం తోడుగా కొనసాగినదని, ప్రభుత్వం గ్రంథాలయ సంస్థలను ప్రతి గ్రామంలోను వ్యాపింపచేయవలెనని కోరారు.

శ్రీ రామ బాలభక్త పుస్తక భాండాగారం వంటి స్వచ్ఛంద సంస్థలకు ఆర్థిక సహాయాన్ని అందించవలెనని, ముఖ్యంగా లక్ష జనాభా గల ప్రతి పట్టణంలోను గ్రంథాలయాన్ని విరిగా స్థాపించవలెనని ప్రజలకు, ప్రభుత్వానికి సాహిత్యాన్ని కల్పించడంలో గ్రంథాలయాలు ఉపయోగపడుతాయని అయన అభిప్రాయపడ్డారు.

శ్రీ రామ బాలభక్త పుస్తక భాండాగార స్వర్ణోత్సవం శ్రీ వీరలింగం టౌన్ హాలులో ఎమ్మెల్యే శ్రీ మద్దూరి శివరామకృష్ణయ్య అధ్యక్షతన జరిగినది. భాండాగారం అధ్యక్షులు శ్రీ గంధి నాగేశ్వరరావు స్వాగతం పలికారు.

కార్యదర్శి శ్రీ కొయమూరి సర్వేశలింగం వివిధకను సమర్పిస్తూ 1920 లో బాలురచేత ఏడు సంవత్సరాల పుస్తకాలతో స్థాపించిన ఈ గ్రంథాలయం దినదినాభివృద్ధి చెంది నేటికి వందలాది సభ్యత్వంతో వేలాది గ్రంథాలతో ఎందరో యువకులకు, విద్యార్థులకు విజ్ఞాన నిధికోశాలను కలిగిస్తూ రాణిస్తున్నదన్నారు.

శ్రీ శివరామకృష్ణయ్య తమ అధ్యక్షోపన్యాసంలో గ్రంథాలయ పాలక వర్గాన్ని అభినందించి ఇటి సంస్థలకు లోకల్ లైబ్రరీ అథారిటీవారి సహకారం పూర్తిగా వుండవలెనని విజ్ఞప్తి చేశారు.

శ్రీయుతులు మహీధర జగన్మోహనరావు, కంచర్ల సత్యనారాయణ పాలెపు సుబ్బారావు, ఎం. ఎస్. దారి, పసం నాగేశ్వరరావు ఎలూరి సూర్యారావు, చేలోలు చిన్నయ ప్రభృతులు. వెంగా వెంకటసుబ్బయ్య, శ్రీమతి నల్లగొళ్ళ శేషారత్నం గ్రంథాలయ పాలక వర్గంవారిని అభినందించింది. జిల్లా గ్రంథాలయ సంస్థవారి సహకారం ఇటి సంస్థలకు లభించకపోవడం విచారకరమని ప్రభుత్వం గ్రంథాలయాలన్ని శ్రద్ధ మాపి జ్ఞానవికాస వ్యాప్తికి పూనుకోవలెనని అన్నారు.

శ్రీ కూన్నాల వెంకటేశ్వరరావు వందన సమర్పణ చేశారు.

రాజమండ్రిలో ప్రెస్ యజమానులచే హర్తాళ్

రాజమండ్రి డిసెంబరు 6— తూర్పు గోదావరి జిల్లాకు చెందిన 150 ప్రింటింగ్ ప్రెస్సులు, బైండింగ్వర్క్స్ యజమానులు 500 మంది ప్రెస్, బైండింగ్ కార్మికులు రాజమండ్రిలో మొన్న సంపూర్ణ హర్తాళ్ జరిపారు.

ఆంధ్రప్రదేశ్ ప్రింటర్స్ అండ్ పబ్లిషర్స్ ఎసోసియేషన్ పేరుమీద సంఘటితంగా సభ జరిపి ఏకగ్రీవంగా తీర్మానాలు ఆమోదించారు. వివరించిన ధరలు వసూలు చేస్తున్నందుకు ఈ హర్తాళ్ జరిగింది.

మిలుధరకు కాగితాన్ని సప్లయి చేయాలంటూ వినాదారిస్తూ, పురపాలకసంఘాలు ఒక పెద్ద ప్రదర్శన జరిగింది.

అనంతరం శ్రీ యస్. లక్ష్మీనారాయణ, శ్రీ కె. సత్యనారాయణ నాయకత్వాన, రాజమండ్రి సెంట్రల్ సంఘం తరఫున సబ్ కలెక్టరుకు, పి. ఆర్. మిల్లు యజమాని లకు ఒక మెమొరాండం సమర్పించారు.

వేములవాడలో పైలేరియా వ్యాధి

ప్రజల ఆందోళన

("ఆంధ్రజ్యోతి" విలేకరి)

వేములవాడ. డిసెంబరు 6— కరీంనగర్ జిల్లా వేములవాడలో పైలేరియా వ్యాధి వ్యాపించి ప్రజలు తీవ్రఆందోళనకు లోనవుతున్నారు.

కడచిన ఆగస్టులో పైలేరియా వ్యాధి వల్ల ఒక స్త్రీ మరణించినది. స్థానికులలో పెళ్ళుమంటకి కాళ్ళు, చేతులు వాచిపోవడం జరిగినది. ఆ వెంటనే ఈ ప్రాంతంలో పర్యటించిన మలేరియా అధికారులు దీనిని పైలేరియా బోకిన [illegible] గుర్తించారు. [illegible] ఉన్నవని, గత రెండు [illegible] దోమల నిర్మూలనకై ఎలాంటి [illegible] అధికారులు గైకొనలేదని స్థానికులు పెళ్ళుమంటి వ్యాధుచే నున్నారు.

వేములవాడ ప్రసిద్ధ యాత్రాస్థలం అయినందున వందలాది యాత్రికులు అను నిత్యం ఉత్సవాలకు వస్తుంటారని, వారికి ఈ వ్యాధిపోకముందే తక్షణం నివారణ చర్యలను గైకొనవలెని స్థానికులు అభ్యర్థిస్తున్నారు.

వరంగల్లు చెక్కెన్‌పై అవిశ్వాస తీర్మానం

కౌన్సిల్ రిక్విజిషన్ సమావేశం కోరం లేక వాయిదా

("ఆంధ్రజ్యోతి" విలేకరి)

వరంగల్లు డిసెంబరు 6. వరంగల్లు మునిసిపల్ కౌన్సిల్ చైర్మన్ శ్రీ పి. ఉమారెడ్డికి వ్యతిరేకంగా అధికారపక్ష సభ్యులు తెచ్చిన అవిశ్వాస తీర్మానాన్ని చర్చించడానికి మొన్న ఉదయం ఇక్కడ ఏర్పాటైన స్థానిక మునిసిపల్ కౌన్సిల్ ప్రత్యేక సర్వసభ్య సమావేశం కోరంలేని కారణాన వాయిదాపడింది.

సమావేశం ప్రారంభమయ్యే సమయానికి కౌన్సిల్ సభ్యులలో ఇద్దరు శ్రీయుతులు లగడపాటి దాస్, ఈశ్వరయ్య మినహా మరెవరు సమావేశం హాలులో లేని కారణాన సమావేశాన్ని ఏర్పాటు చేసిన కలెక్టర్ ఇన్చార్జి శ్రీ మహమూద్ అలీ దానిని వాయిదా వేశారు.

కొన్ని రాజకీయ కారణాల దృష్ట్యా అధికారపక్షానికి చెందిన సభ్యులు ఈ తీర్మానాన్ని తెచ్చినట్లు తెలుస్తున్నది. మొన్నటివిశ్వాస కౌన్సిల్ సమావేశానికి అధికారపక్షానికి చెందిన సభ్యులు ఎవరు హాజరు కాలేదు.

అక్షరాస్యత పేరిట లక్ష రూపాయల దోపిడి

భద్రాచలం. డిసెంబరు 6— భద్రాచలం తాలూకా, మోతుగూడెం గ్రామంలో గుర్తుతెలియని వ్యక్తులు దుమ్ముగూడు ఉద్యోగుల సంఘ పేరిట రాత్రి లక్షన్నర రూపాయలు దారికాచి దోచుకొని పారిపోయినట్లు అధికారులకు సమాచారం తెలిసింది.

నర్సీపట్నంనుండి భద్రాచలానికి సిలేటు హైదరీ ప్రాజెక్టు నిర్మించడానికి ఒక కంపెనీ అంగీకరించింది. ఆ కంపెనీకి చెందిన ఈ ఉద్యోగులు కంపెనీ సిబ్బందికి జీతాలు యివ్వడానికి వస్తున్నారని గ్రామస్థులు అనుకున్నారు.

అంధ్ర-ఒరిస్సా సరిహద్దులో మోతుగూడెం వుంది.

రైతులకు వెలగపూడి రామకృష్ణ సేవలు

శ్రీ బాపనీడు అభిభాషణ

చెబ్రోలు డిసెంబరు 6— ప్రముఖ పారిశ్రామికవేత్త శ్రీ వెలగపూడి రామకృష్ణ ద్వితీయ మంత్రి మొన్న ఎట్టిమ గోదావరి జిల్లా దాట్లు షుగర్ ఫ్యాక్టరీలో జరిగినది.

జిల్లా పరిషత్ చైర్మన్ శ్రీ అల్లూరి బాపనీడు అధ్యక్షతన సభ జరిగినది.

శ్రీ రామకృష్ణ పారిశ్రామిక రంగంలో సాధించిన విజయాలను, ఔదార్యాన్ని, గుణగణాలను శ్రీ బాపనీడు కొనియాడారు.

వ్యవసాయానికి సంబంధించిన పరిశ్రమలను స్థాపించి రైతులకు శ్రామిక వర్గానికి శ్రీ రామకృష్ణ చేసిన అపారమైన సేవలను శ్రీ బాపనీడు ప్రస్తుతించారు.

లయన్స్ క్లబ్బు జోన్ చైర్మన్ శ్రీ ఇ. సత్యనారాయణ విద్యాసంస్థల స్థాపించడానికి శ్రీ రామకృష్ణ చేసిన ఆర్థిక సహాయాన్ని పేర్కొన్నారు.

మురి ఫ్యాక్టరీ అగ్రికల్చరల్ ఆఫీసరు శ్రీ శివరావు శ్రీ రామకృష్ణ మురి ఫ్యాక్టరీని దాట్లలో స్థాపించి, వృద్ధి చేసి ప్రజానీకానికి చేసినసేవ మరువరానిదని చెప్పారు.

ఈ సందర్భంగా సుమారు అయిదు వేల మందికిపైగా అన్నదానం చేశారు.

71 లో మీ అదృష్టం

ఏప్రిల్ ఒక పుష్పం పేరున్న, మీ చిరు చిరునామాయున్ను బ్రాసిన ఒక పోస్టు కార్డు మాత్రం కంపండి. మీకు వచ్చే 12 వేల లలో వ్యాపారంలో లాభ నష్టములు ఉద్యోగంలో ఎమోషన్సు బదిలీ, సంతానం, వివాహాలు, సౌఖ్యం, మొదలైన వివరములు, దుష్టగ్రహ నివారణలకు తగిన విధానములతో పాటు రు. 1—25 పైసలకు పంపగలము. పోస్టేజీ అయిదు ఒకసారి చూచిన మీకే తెలియగలదు.

PT. DEV DUTT SHASTRI
RAJ JYOTISHI (AJV)
[illegible] 66 JULLUNDUR CITY

వర్గీకృత ప్రకటనలు

పాలసీ పోయినది

లైఫ్ ఇన్సూరెన్సు కార్పొరేషన్ ఆఫ్ ఇండియా
మదనపల్లి డివిజనల్ ఆఫీసు

వారిచే శ్రీ గంటిపల్లి పేరయ్యగారి జీవితముపై జారీచేసిన నెం. 12/49086 గల పాలసీ పోయినదని తెలియవచ్చినది. ఈతేదీ నుండి నెలరోజులలోపు మా కెలాంటి అభ్యంతరములు రానట్లో తరిగి రూపాయి కేటు పాలసీ ఇవ్వబడునని తెలియపర్చడమైనది.

మదనపల్లి. 6.12.70 } (సం) ఎం రామారావు డివిజనల్ మేనేజరు

టెండరు నోటీసు

పంచాయతీ సమితి, పెరవలి, పశ్చిమ గోదావరి జిల్లా

పెరవలి పంచాయతీ సమితి బ్లాకుడెవలప్ మెంటు ఆఫీసరుగారిచే రూ 2 0 0/-లు ఖరీదుచేయు ఆఫీసు స్టేషనరీ సామాన్లు సరఫరా చేయుటకు నిమిత్తం రిజిస్టరు పద్ధతి మరుసటి 21-12-70 తేది మధ్యాహ్నము 3 గంటల వరకు పిలువబడిన టెండరు నేరుగా గాని, పోస్టు ద్వారాగాని తీసుకొనబడును. అదేరోజున సాయంత్రము 4 గంటలకు హాజరైన టెండరుదార్ల సమక్షంలో పైదరు టెండర్లు తెరవబడును. పైదరు టెండర్ల ఎంపికగా చేసి వైనము నిర్ణయించుటకు స్టోరుకీపర్ మెంటు ఆఫీసరు గారికి అధికారము గలదు టెండరు షెడ్యూలు ఫారములు ఆఫీసు పనివేళలు కాలములో నేరుగాగాని, పోస్టు ద్వారాగాని షెడ్యూలు ఫారము ఖరీదు 1 కి రు 1-00 (ఒక రూపాయి) మరియు పోస్టుఖర్చు రు. 0-8 (యాభై పైసలు) చెల్లించి 10-12-70 తేదీ వరకు పొందవచ్చును. టెండరు డిపాజిటు రు. 50/-లు పెరవలి సమితి నిధులకు జమకట్టి ఎలాగా టెండరు షెడ్యూలుకు జతపర్చవలెను.

(సం) పై. వి. కుమార్.
3.12.70 బ్లాకుడెవలప్మెంటు ఆఫీసరు
పంచాయతీ సమితి, పెరవలి, ప.గో.జి

ఆకాశవాణి

మంగళవారం డిసెంబర్ 8

విజయవాడ

357.1 (840 కిలో మీ)

ఉ॥ 6.00 వందేమాతరం, సుప్రభాతం. 6.10 భక్తిరంజని. 6.40 ఆంగ్లంలో వార్తలు. 6.45 సూక్తిముక్తావళి. 6.50 పాలంపనులు. 7.00 తెలుగులో వార్తలు. 7.15 అమరవాణి. 7.30 వాద్యబృందం 7.45 సంగీతశిక్షణ. 8.15 ఆంగ్లంలో వార్తలు. 8.30 శ్రీమతి ఎత్తుకూరి పద్మావతి. 11.45 ఉన్నతపాఠశాలకు. 12.05 చిత్రతరంగిణి. 12.30 కార్మికుల కార్యక్రమం. 1.00 పదికాలాలు. 1.30 ఆంగ్లంలో వార్తలు. 1.40 వినికిడి పంచదార. 1.50 తెలుగులో వార్తలు. 5.55 స్టూడియో ప్రసారము. 6.00 ఆంగ్లంలో వార్తలు. 6.05 ప్రాంతీయ వార్తలు. 6.15 పురాణ కాలక్షేపం. 6.25 వ్యవసాయదారులకు. 6.30 కల్పలత. 7.00 తెలుగులో వార్తలు. 7.15 పండుపీసులు. 7.45 యువభారతి. 9.00 ఆంగ్లంలో వార్తలు. 9.30 హరికథ. 10.30 ఆంగ్లంలో వార్తలు. 10.37 జనగణమన, ప్రసార సమాప్తి.

హైదరాబాద్ ఎ

ఉ॥ 6.25 వందేమాతరం, 6.30 భక్తిరంజని, 7.00 తెలుగులో వార్తలు. 7.15 అమరవాణి. 7.40 సూక్తిముక్తావళి 8.15 ఆంగ్లంలో వార్తలు, 12.05 చిత్రవీణ 12.20 హిందీపాఠం. 12.30 కార్మికులకార్యక్రమం. 1.00 పదికాలాలు 1.30 ఆంగ్లంలో వార్తలు. 1.40 చిత్రవీణ. 1.50 తెలుగులో వార్తలు. 5.55 ప్రసార విశేషాలు. 6.00 ఆంగ్లంలో వార్తలు. 6.05 ప్రాంతీయ వార్తలు. 6.25 వ్యవసాయదారులకు. 6.30 గ్రామస్థుల రేడియో గోష్ఠి. 7.00 తెలుగులో వార్తలు. 7.15 వ్యవసాయం. 7.30 శ్రీమద్భగవద్గీత. 8.00 పరిపాలనక్రమం. 8.15 రేడియో న్యూస్ రీల్. 8.30 మీకు తోచిన పాటలు. 9.00 ఆంగ్లంలో వార్తలు. 9.15 విశేషవార్తలు 10.30 ఆంగ్లంలో వార్తలు. 10.35 వాతావరణసూచన, ప్రసారసమాప్తి.

హైదరాబాదు బి

ఉ॥ 6.30 వందేమాతరం, 6.40 ఆంగ్లంలో వార్తలు. 6.45 మంగళవాద్య. 7.10 ఉర్దూలో వార్తలు. 8.00 ప్రవచనం. 8.00 చిత్రవీణ. 10.30 జనగణమన, ప్రసారసమాప్తి.

మద్రాసు ఎ

ఉ॥ 6.00 వందేమాతరం, మంగళగానం. 6.30 వేటి కార్యక్రమం వివరణ. 6.40 ఆంగ్లంలో వార్తలు. 6.45 మంగళవాద్యం. 8.45 చిత్రగానం. 10.30 పాపులర్. 1.30 చిత్రగానం. 1.40 వాద్య గోష్ఠి. 6.15 కార్యక్రమం వివరణ. 6.30 వాద్యసంగీతం 6.45 చిత్రగానం. 7.30 వ్యవసాయదారులకు. 8.00 పరిపాలనమీద 9.00 ఆంగ్లంలో వార్తలు. 11.00 జనగణమన, ప్రసార సమాప్తి.

ఆంధ్రప్రదేశ్ ప్రభుత్వము—పబ్లిక్ వర్క్స్ కాలువ

చిట్ టెండరు నోటీసు

నెం. 4829 M తేదీ: 27-11-70

ఈ క్రింద వివరించిన పనులకు సూపరింటెండింగు ఇంజనీరు, పి. డబ్ల్యు. డి అనంతపురం సర్కిల్, అనంతపురంవారి అనంతపురంనందుగల ఆఫీసు నందు 30-12-70 తేదీ సాయంకాలం 3 గంటలవరకు సీలువేసిన టెండర్లు రిజిస్టరు అయినవెన్ను మూడవ అరగంట మరియు పై అరగంట కంట్రాక్టరులనుండి కోరబడుచున్నవి.

1. పనుల వివరము: 1. కర్నూలుజిల్లా, ఆలూరు తాలూకా, నగరూరు గ్రామం దగ్గర ఉన్నవాగుకు అడ్డముగా చెరువును నిర్మించుట.
   2. కర్నూలు జిల్లా, ఆలూరు తాలూకా, హార్దగిరి గ్రామము దగ్గర పోగుల చుక్కవాగుకు అడ్డముగా చెరువును నిర్మించుట.
   3. కర్నూలుజిల్లా, ఆలూరుతాలూకా, హత్తిబెళగల్లు గ్రామందగ్గర వంకకు అడ్డముగా కొత్త చెరువు నిర్మించుట.
   4. కర్నూలుజిల్లా, ఆలూరు తాలూకా, చింతకుంట గ్రామం దగ్గర వంకకు అడ్డముగా కొత్త చెరువును నిర్మించుట.
   5. కర్నూలు జిల్లా, డోన్ తాలూకా, [illegible] గ్రామం దగ్గర చెరువును నిర్మించుట.
   6. కర్నూలుజిల్లా, బనగానపల్లి సబ్ తాలూకా, [illegible] దగ్గర మద్దిలిటిస్వామికొండకు అడ్డముగా చెరువును నిర్మించుట.
   7. కర్నూలుజిల్లా, కోవెలకుంట్ల తాలూకా, రూపనగుడి గ్రామం దగ్గర వంకకు అడ్డముగా కొత్త చెరువును నిర్మించుట.
   8. కర్నూలుజిల్లా, కోవెలకుంట్ల తాలూకా, కానాల గ్రామం దగ్గర కొత్త చెరువును నిర్మించుట.
   9. కర్నూలుజిల్లా కోవెలకుంట్ల తాలూకా, కొలిమిగుండ్లవద్ద పర్వతపాయ యంగన్న చెరువును నిర్మించుట.
   10. కర్నూలు జిల్లా, కోవెలకుంట్ల తాలూకా, ముక్కామల గ్రామం దగ్గర కొత్త చెరువును నిర్మించుట.

2. డిపాజిట్లు చేయవలసిన సొమ్ము:
   1. రూ. 6,700/- (ఆరువేల ఏడువందలరూపాయలు)
   2. రూ. 15,000/- (పదిహేనువేల రూపాయలు)
   3. రూ. 9,700/- (తొమ్మిదివేల ఏడువందల రూపాయలు)
   4. రూ. 8,000/- (ఎనిమిదివేల రూపాయలు)
   5. రూ. 6,100/- (ఆరువేల నూరు రూపాయలు)
   6. రూ. 8,500/- (ఎనిమిది వేల అరువందల రూపాయలు)
   7. రూ. 10,500/- (పదివేల అరువందల రూపాయలు)
   8. రూ. 11,200/- (పదకొండు వేల రెండు వందల రూపాయలు)
   9. రూ. 7,800/- (ఏడువేల ఎనుమందల రూపాయలు)
   10. రూ. 9,000/- (తొమ్మిదివేల రూపాయలు)

3. టెండరు షెడ్యూళ్ళకై పంపు దరఖాస్తులు అందుకొనుటకు ఆఖరు తేది } 19-12-1970
4. టెండరు షెడ్యూళ్ళు అరీదు చేయు కాలము } తేది 21.12.70 నుండి 29.12.70 వరకు ఆఫీసు పని దినములలో రెండుదినములు తప్పక
5. టెండరు షెడ్యూళ్ళ ఖరీదు (ఏ స్థితిలో గాని తిరిగి యివ్వబడదు)
   ఎ) 1 నుండి 10 అంచనాలవరకు రు 30/- (ముప్పది రూపాయలు) ఎలాగా మరియు టెండరు షెడ్యూళ్ళ ఖరీదుకై పొందవలెను. ఈ సొమ్మును "పి. డబ్ల్యు. డి [illegible] అనే పేరుమీద [illegible] అడ్వర్టైజ్మెంటు యింజనీరు, ప్రైవేటు ఇరిగేషన్ వర్క్సు సర్కిల్" కొరకు చెల్లించవలెను.
   బి) 1 నుండి 4 అంచనాలకు వరకు రు 20/- (ఇరువదిరూపాయలు) ఎలాగా మరియు టెండరు షెడ్యూళ్ళ ఖరీదుకై పొందవలెను. ఈ సొమ్మును "పి. డబ్ల్యు. డి [illegible] అనే పేరుమీద [illegible] అడ్వర్టైజ్మెంటు యింజనీరు, పి. డబ్ల్యు. డి [illegible] అడ్వర్టైజ్మెంటు యింజనీరు, ప్రైవేటు ఇరిగేషన్ వర్క్సు సర్కిల్" కొరకు చెల్లించవలెను.
6. కంట్రాక్టు పేరును — — — (K 2) కి మ
   (అతి ఒంటిమిత్తో మాత్రమే ఇరిగేషన్ స్కీములకు సంబంధించి పనులకు అంపి పనులకు వినియోగించుట)

(సం) పి. ఆర్. రామప్రసాద్,
సూపరింటెండింగ్ ఇంజనీరు
అనంతపురం సర్కిల్, అనంతపురం.

ఆంధ్రప్రదేశ్ ప్రభుత్వము, పబ్లిక్ వర్క్సు డిపార్టుమెంటు

కృష్ణా—గోదావరి డెల్టా డ్రైనేజి స్కీము

టెండరు నోటీసు నెం 8/70-71

[illegible] శివఖరుగూడెం క్లాసు I, క్లాసు II మరియు క్లాసు III రిజిష్టరు కంట్రాక్టర్ల నుండి మరియు సీలువేసిన టెండర్లు నేరుగా సూపరింటెండింగ్ ఇంజనీర్, పి. డబ్ల్యు. డి. స్పెషల్ డ్రైనేజి సర్కిల్ వారి ఆఫీసులో 29-12-1970 తేదీ మధ్యాహ్నం 3-30 గంటల వరకు [illegible] తరిగి అదేరోజు సాయంత్రం 4 గం 4.00 లకు టెండర్లు తెరువబడును

పనియొక్క పేరు	ఎర్నెస్టుమనీ డిపాజిట్ రూపాయలలో	కంట్రాక్టు పద్ధతి	పని పూర్తి చేయు కాలము	వేల్పుటాక్సుతో సహా టెండరు షెడ్యూలు అరీదు దానను ఇవ్వబడినది
1	2	3	4	5	6
					రు. పై.
1. లోయరీ కౌకి డిస్టిబ్యూటరీకు కి మీ. 12.6 నుంచి కి.మీ 5 4 వరకు (మైలు 7/6 + 52 నుంచి మైలు 3/3 వరకు) ఇంప్రూవ్ మెంట్సు.	2,600	k 2	5 మాసములు	15-45
2. లోయరీ కౌకి డిస్టిబ్యూటరీకు కి. మీ 5.4 నుంచి కి మీ 0 6 వరకు (మైలు 3/3 నుంచి 0/3 వరకు) ఇంప్రూవ్ మెంట్సు.	2,850	k 2	5 మాసములు	15-45
3 పనలత్సు డిస్టిబ్యూటరీకు కి మీ 20 4 నుంచి కి మీ 14 4 వరకు (మైలు 12/6 నుంచి మైలు 9/0 వరకు) ఇంప్రూవ్ మెంట్సు.	3,400	k 2	5 మాసములు	15-45
4 పనలత్సు డిస్టిబ్యూటరీకు కి మీ 14 4 నుంచి కి మీ. 8 5 వరకు (మైలు 9/0 నుంచి 5/: + 260 వరకు) ఇంప్రూవ్ మెంట్సు.	2 800	k 2	5 మాసములు	15-45
5. పనలత్సు డిస్టిబ్యూటరీకు కి మీ 8 5 నుంచి కి మీ. 4 8 వరకు (మైలు 5/2 + 260 నుంచి 3/0 వరకు) ఇంప్రూవ్ మెంట్సు.	3,350	k 2	5 మాసములు	15-45
6. పనలత్సు డిస్టిబ్యూటరీకు కి. మీ 4 8 నుంచి కి మీ 0.0 వరకు (మైలు 3/0 నుంచి మైలు 0/0 వరకు) మరియు పనలత్సు మరియు లోయర్ కౌకి డిస్టిబ్యూటరీ బ్రాంచు కాలువకు కి మీ 0.6 నుంచి కి మీ 0.0 వరకు (మైలు 0/4 నుంచి మైలు 0/0 వరకు) ఇంప్రూవ్ మెంట్సు.	1,950	k 2	5 మాసములు	15-45

2. టెండర్లు పడివరిగా సీలువేసిన టెండరు కవర్లలోపల సూపరింటెండింగు ఇంజనీరు పి. డబ్ల్యు. డి స్పెషల్ డ్రైనేజి సర్కిల్ ఎలూరు వారికి అడ్రసుచేస్తూ దాఖలు చేయాలి, మరియు కవర్లపై టెండరుదారుని పేరు మరియు పనియొక్క పేరు వ్రాయవలయును

3 టెండరు షెడ్యూళ్ళను దరఖాస్తులు స్వీకరించుటకు ఆఖరు తేది 23-12-70 అయివున్నది

4 టెండరు షెడ్యూళ్ళ ఖరీదు (టెండరు "PW III other remittances cost of Tender schedules అనే హెడ్ క్రింద సబ్డివిజనల్ ఆఫీసరు, డ్రైనేజి డివిజను నెం. I, శ్రీనగర్ కాకినాడ తూర్పు గోదావరిజిల్లా వారి పేరు చెల్లించి టెండరు షెడ్యూళ్ళను ఎంపికొనే పద్ధతిలోనూ ఎలాగు అరీదచేయవలయును.

5. టెండరు పిటిషనులున్నవారు సూపరింటెండింగ్ ఇంజనీరు స్పెషల్ డ్రైనేజి సర్కిల్ ఎలూరు, పశ్చిమ గోదావరి జిల

ఆంధ్రప్రదేశ్ ప్రభుత్వం, ప్రజాపనుల శాఖ

టెండరు నోటీసు

ఈ దిగువ వివరించిన పనులకు సీలువేసిన టెండర్లు పి.డబ్ల్యు.డి. రిజిస్టర్డ్ క్లాసు III కంట్రాక్టర్ల వద్దనుండి విక్రయ శాఖలవారు కొనుగోలు చేస్తున్నారు.

సీలువేసిన టెండర్లు సూపరింటెండింగు ఇంజనీరు, వాల్తేరు సర్కిలు, విశాఖపట్నం-2 వారి కార్యాలయమునకు 29-12-70 తేదీ సాయంకాలము 4 గంటల లోపుగా అందునట్లుగా పంపింపవలెను. టెండర్లు అదే రోజు సాయంకాలము 4-30 గంటకు హాజరైన టెండరుదార్ల లేక వారి ఏజెంట్ల సమక్షమున తెరువబడును.

పనులకు సంబంధించిన టెండరు పత్రములను సూపరింటెండింగ్ ఇంజనీరువారి కార్యాలయములో ఎవిచేయు వేళలందు తేదీ 21-12-70 నుండి 28-12-70 వరకూ ప్రతి ఒక్కంటికి క్రింద నుపరివించిన పనులకు యెదురుగా వ్రాయబడిన రుసుము తలాన్ని ద్వారా (రు 20.00 దొమ్మిది) చెల్లించి టిప్ ఇంజనీరు, పి.డబ్ల్యు.డి., వంతెనల ప్రోజెక్టు డివిజను శ్రీకాకుళమునకు చెందునట్లుగా "P. W. III అవరి రసిదెన్సీ"కు చెందునట్లుగా రుసుము చెల్లించి తలాన్ని దరిఖాస్తునకు జతపర్చి పంపవచ్చును.

తలాన్నలేని దరఖాస్తు చెల్లనివిగను, టెండరు పత్రములు పోస్టుద్వారా పంపబడవు.

టెండరు ఫారము కొరకు దరఖాస్తులు తేదీ 21-12-70 లోపుగా అందునట్లు పంపింపవలయును. సాధారణముగా 21-12-70 తేదీ దాటి చేరిన దరఖాస్తులు అంగీకరింపబడవు.

ఏ ఒక్క టెండరుగాని లేక అన్ని టెండర్లుగాని యే కారణము తెలియపరచకుండగనే రద్దుచేయుటకు సూపరింటెండింగ్ ఇంజనీరు, వాల్తేరు సర్కిల్, విశాఖపట్నం-2 వారికి సర్వహక్కులు గలవు.

క్రమ నెం.	పని పేరు	డిపాజిటు రూపాయలలో	కాంట్రాక్టు ఫారము	గడువు	టెండరు ఫారంధర రూపాయలలో	టెండరుఫారములు అమ్మే కేంద్రం అఖరోజు	టెండరు ఫారము అమ్మే తేదీలు
1.	హిరమండలము హిల్ కాలనీ వద్ద 8 కార్యాలయములు కట్టుట	2150/-	లమ్సమ్	మే 71	20-00	21.12.70	21.12.70 నుంచి 28 12.70
2.	హిరమండలము హిల్‌కాలనీవద్ద 32 శాశ్వత నివాస గృహములు కట్టుట	4625/-	డిటో	డిటో	డిటో	డిటో	డిటో
3.	హిరమండలము హిల్‌కాలనీవద్ద 18 శాశ్వత నివాస గృహములు కట్టుట	3775/-	డిటో	డిటో	డిటో	డిటో	డిటో
4.	గొల్లాపైలివి కాలనీవద్ద 32 భవనములు కట్టుట	4575/-	డిటో	డిటో	డిటో	డిటో	డిటో
5.	అమదాలవలస క్యాంపు వద్ద 15 భవనములు కట్టుట	3775/-	డిటో	డిటో	డిటో	డిటో	డిటో

(సం) కె. జగన్నాథరావు,
సూపరింటెండింగు ఇంజనీరు,
వాల్తేరు సర్కిలు, విశాఖపట్నం-2.

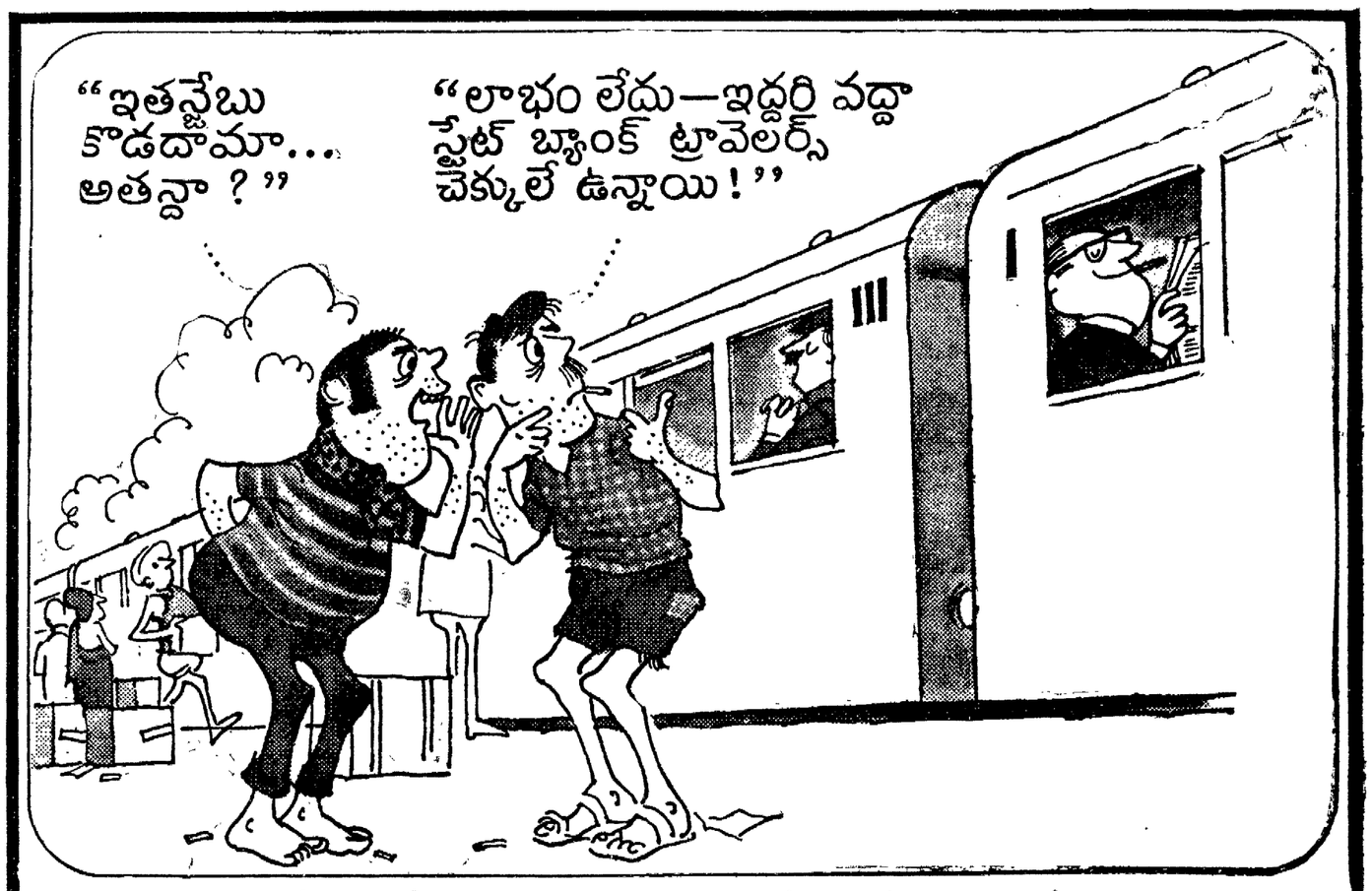

పెద్ద చిన్న అనే తారతమ్యం లేకుండా, తమ ఖాతాదారు లందరికీ, స్టేట్ బ్యాంక్ సమకూర్చే అనేక సేవా సౌకర్యాలలో ట్రావెలర్స్ చెక్కులు ఒకటి. స్టేట్ బ్యాంక్‌లో ఖాతా ఉంచే, మీ బ్యాంకింగ్ అవసరాలన్నీ ఒకేచోట మీకు లభ్యమౌతాయి.

నగరాలలో, పట్టణాలలో మరియు గ్రామాలలో స్టేట్ బ్యాంక్ అనేక కార్యాలయాలను కలిగియుండటంవల్ల, వాటిలో ఒకటి మీకు సౌలభ్యమైనచోట తప్పక ఉండిఉంటుంది.

స్టేట్ బ్యాంక్ — మిక్కిలి చిన్న వారికి కూడా సేవజేసే మిక్కిలి పెద్ద బ్యాంక్

AIYARS.150.TL

ఆపరేటివు సెంట్రల్ బ్యాంకు లిమిటెడ్ నెం.2955, ఏలూరు

వేలం నోటీసు

బ్యాంకు కాలాకు నెం. A. P. W. 5121 అంబాసిడర్ కారు 23-12-70 తేదీ బుధవారం పగలు 2 గంటలకు ఏలూరులో ఈ బ్యాంకు ఆవరణలో కారు ఇక్కడి ఇన్సిట్లు వేలం చేయబడును. పాటలో పాల్గొనదలచిన వారు రు. 1000/- ల నగదు డిపాజిట్లు ముందుగా చేయవలెను. వేలం తేదీ నాడు పాట అయినవెంటనే వెంటనే వారు మొత్తం కొయ్యను నగదుగా కట్టి కారును విడిపించుకొనవలెను. అట్లు చేయనియెడల నగదు రూ. 1000/- ను బ్యాంకువారు వసూలు చేయబడును. పాటను తిరస్కరించుటకుగాని, లేక రద్దుపరచుటకుగాని ఏ కారణంచైనను బ్యాంకు ఉపాధ్యక్షులకు హక్కు గలదు.

ఏలూరు,
3 12 70.

మాగంటి రాఘవేంద్రరావు,
ఉపాధ్యక్షులు.

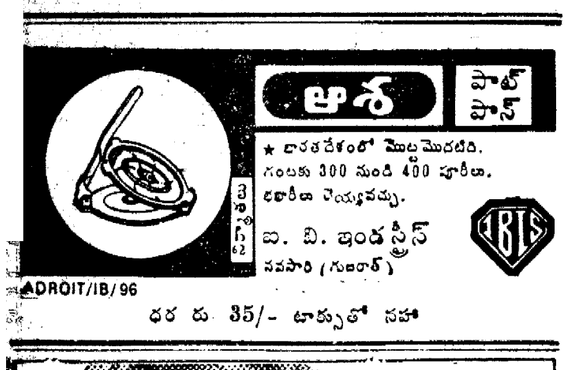

ధర రు. 35/- టాక్సుతో సహా

కరోనా రిటేల్ షాపు

37-1-48, గుంటూరు రోడ్, ఒంగోలు

మా దుకాణంలో అడుగుపెట్టి, కళాకళల పొందైన కరోనా పాదరక్షలను తిలకించండి. మా వద్ద లభించే పాదరక్షలు మీకు నచ్చకపోతాయి. అంతేకాదు, కరోనా వారి సంప్రదాయమైన వినయం మరియు కూడా మీ వద్దకు లభిస్తుంది.

కరోనా సాహు కం. లి.

251, దాదాభాయి నౌరోజీ రోడ్, బొంబాయి-1

AIYARS.GS.181 TL

Printed and Published by K. L. N. Prasad at Andhra Printers Ltd. Vijayawada-2, Editor : Narla Venkateswara Rao

మీ నిత్యావసర అవసరాలు బాగా తగ్గడానికి విశిష్టమైన విడిభాగాలు మన్నికైన పాత్రను పరిస్తాయని టివియస్‌లో మేము గ్రహించాము. అందుచేతనే మేము విశిష్టమైన ఆటోమాటాయలు విడిభాగాలను తయారుచేయుటలో అగ్రగణ్యులైన వారినే ఎన్నుకొన్నాము. మన్నికైన విడిభాగాలను తీసికొని దక్షిణాదిలోని జిల్లాలు రాష్ట్రాలలోను మా 17 ఆఫీసులు, 1000 షాపుల ద్వారా మీకు లభింపజేస్తాము. పెరుగుతూ అత్యన్యమైన ఒక్కటిగా టివియస్ ఎప్పుడూ దూ. 20 మరియు కన్న విలువగల విడిభాగాల స్టాకును ఉంచుతుంది.

నమ్మకమైన ఆటో విడిభాగాలు టివియస్, సుందరమ్ మోటార్స్ మరియు మద్రాసు ఆటో సర్వీసు వారిచే అమ్మకము:

కిర్లోస్కర్ ఇండియా-లారీ, బస్, ట్రాక్టర్ మరియు కారు ఎంజిన్లు, లూకాస్-టివియస్-ఆటోమాటాయల్స్‌కు సంబంధించిన విద్యుత్పరికరములు; క్రేస్ ఇండియా-హైడ్రాలిక్ బ్రేక్ విడిభాగము; సుందరమ్ క్లైటన్ కంప్రెస్సర్లు మరియు సర్వోలు; హైడ్రాలిక్-ఫ్రంటు హౌండింగులు మరియు బుషింగ్ కిట్లు; సన్‌వార్డ్ స్టీల్ హౌసింగ్లు, బ్రేక్ డ్రమ్లు మరియు కింగ్‌పిన్స్.

టివియస్ హైడ్రాలిక్ బ్రేక్ విడిభాగాలు, స్టాండర్డ్ బ్యాటరీ MICO హ్యాండిల్ అంబ్రెలా విడిభాగాలు; బ్యాటరీ పిల్లర్లు; KAP ఆటో విడిభాగాలు, రోలన్-బైండింగ్ టెయిలులు. OHR బైరాడ్ ఎండ్స్, హెల్లాహార్న్స్; బ్యాంగో లాయర్, గ్యాస్కెట్లు మరియు రేకిటేలర్లు బ్రాంకో వాల్వులు, పెన్నర్ ప్లాస్టిక్ బెల్టులు; NBC-డార్ బేరింగులు; పెంకో బ్రేక్ లైనింగులు మరియు క్లచ్ లేనింగులు; AP బ్యాటరీపిన్ క్లిప్పింగులు డబుల్ బ్రేక్-ప్రెసిపన్ పాట్లు; ABC రోలర్ బేరింగ్స్; TEX బైపర్ ఆర్మ్స్ మరియు బ్లేడులు, TVS లాడ్జిక్ స్ప్రింగులు మరియు లీఫులు

నమ్మకమైన ఆటో విడిభాగాలు IMPALచే అమ్మకము:

Impal-అల్యూమినియం: TVS-లూకాస్-స్ప్రింగులు మరియు లీఫులు; బ్రేక్స్ ఇండియా గర్లింగ్ బ్రేక్ ఎక్విప్‌మెంటు మరియు లైనింగులు; మన్‌కాస్టు-స్టీల్ హౌసింగ్స్, బేరింగ్ డ్రమ్లు మరియు కింగ్ పిన్నులు; సైరబ్రాక్ ఇంజన్ మౌంటింగ్స్ మరియు బుషింగ్ కిట్లు; స్టోప్సార్-ఆటోమాటాయిలలకు ఇంజను బేరింగులు, కెమికల్ ఇండియా-ట్రాన్స్‌మిషన్ గియర్లు; MJC ఆటోమాటాయిల్ స్పేర్లు; ABC-బేరింగులు. ఆటోకెమ్-ఆటో విడిభాగాలు రిసుమతి చేయబడిన రోలర్లు మరియు బేకర్ రోలర్ బేరింగులు;

పవర్ బ్యాటరీ ఇన్స్ట్రుమెంటాయిల్, పోంటియాక్, క్యాడిలాక్ GMC ట్రక్కులకు బాస్కెట్ బాయిలు, జెనెస్ట్ ట్రక్కులకు మరియు టెంపో GM విడిభాగాలు. ఇరోర్ ప్రోడక్ట్సులు, AC హ్యాండిల్ పంపులు: TRW-లాకెట్-బుషింగ్ మరియు బాసిక్ విడిభాగాలు, కింగ్-రూపర్ లూర్స్, మరియు గ్యారేజ్ సరంజామా; పెంకో-బ్రేక్ లైనింగులు.

టివి సుంద్రమ్ అయ్యంగార్ & సన్స్ ప్రైవేట్ లిమిటెడ్
మదురై-తిరుచినాపల్లి-పుదుక్కోట్టై-సేలం-కోయంబత్తూరు-త్రివేంద్రము-ఎర్నాకుళము.

సుందరమ్ మోటార్స్ ప్రైవేట్ లిమిటెడ్
మద్రాసు-బెంగళూరు-సికింద్రాబాదు బ్రాంచిలతోను

మద్రాసు ఆటో సర్వీసు ప్రైవేట్ లిమిటెడ్
మద్రాసు-బెంగళూరు-మైసూరు-ఊటీ

ఇండియా మోటారు పార్ట్సు & అసెసరీస్ లిమిటెడ్ మద్రాసు.

టివియస్ విశిష్టమైన విడిభాగాలను, మీరెక్కడ ఉన్నాసరే, ఎక్కడ కావలసినా సరే, తమ 17 ఆఫీసులద్వారా 1000 షాపులద్వారా లభింపజేస్తారు

టివియస్ మాది టివియసిను విశిష్టంగలది